KLAIPĖDOS RAJONO SAVIVALDYBĖS ADMINISTRACIJOS DIREKTORIUS

ĮSAKYMAS DĖL ŽEMĖS SKLYPŲ (KAD. NR. 5523/0003:1032; 5523/0003:1033; 5523/0003:1034; 5523/0003:1035; 5523/0003:1036; 5523/0003:1037; 5523/0003:1038; 5523/0003:202) GINDULIŲ K., SENDVARIO SEN., KLAIPĖDOS R. SAV. DETALIOJO PLANO RENGIMO

2022 m. d. Nr. AV-
Gargždai

Vadovaudamasis Lietuvos Respublikos teritorijų planavimo įstatymo 28 straipsnio 1 dalimi, Kompleksinio teritorijų planavimo dokumentų rengimo taisyklių, patvirtintų Lietuvos Respublikos aplinkos ministro 2014 m. sausio 2 d. įsakymu Nr. D1-8 „Dėl kompleksinio teritorijų planavimo dokumentų rengimo taisyklių patvirtinimo“ 313 punktu ir atsižvelgdamas į planavimo iniciatoriaus prašymą:

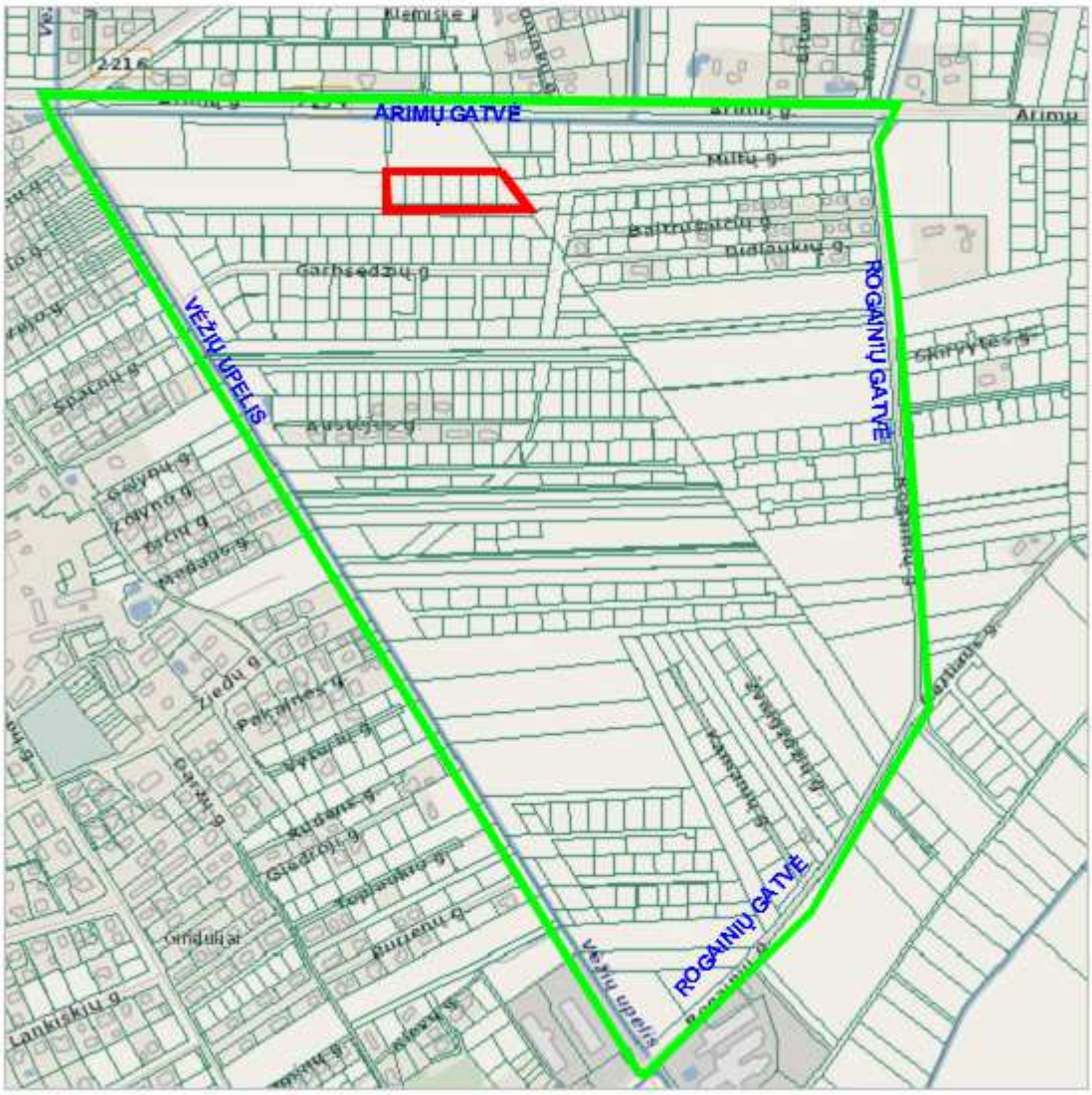
1. P r a d e d u rengti žemės sklypų (kad. Nr. 5523/0003:1032; 5523/0003:1033; 5523/0003:1034; 5523/0003:1035; 5523/0003:1036; 5523/0003:1037; 5523/0003:1038; 5523/0003:202) Gindulių k., Sendvario sen., Klaipėdos r. sav. (schema pridedama) detalųjį planą, numatantį pakeisti detaliojo plano, reg. Nr. 003553003226, sprendinius (planavimo tikslai – sujungti žemės sklypus į vieną sklypą ir padalinti į sklypus, nustatyti naudojimo būdus – vienbučių ir dvibučių gyvenamųjų pastatų teritorijos; susisiekimo ir inžinerinių tinklų koridorių teritorijos bei nustatyti tvarkymo ir naudojimo režimo reglamentus).

2. Pavedu Architektūros ir teritorijų planavimo skyriui Teritorijų planavimo proceso inicijavimo sutarties projekte nustatyti, kad teritorijų planavimo dokumento rengėją savo nuožiūra pasirenka ir teritorijų planavimo dokumento rengimą finansuoja planavimo iniciatorius.

Šis įsakymas per vieną mėnesį nuo jo įteikimo ar pranešimo suinteresuotai šaliai apie viešojo administravimo subjekto veiksmus (atsisakymą atlikti veiksmus) dienos gali būti skundžiamas Lietuvos administracinių ginčų komisijos Klaipėdos apygardos skyriui (Herkaus Manto g. 37, LT-92236, Klaipėda) arba Regionų apygardos administracinio teismo Klaipėdos rūmams (Galinio Pylimo g. 9, LT-91230 Klaipėda) Lietuvos Respublikos administracinių bylų teisenos įstatymo nustatyta tvarka.

Direktorius Justas Ruškys

NAGRINĖJAMOS TERITORIJOS SCHEMA


ARIMŲ GATVĖ
VĖŽIŲ UPELIS
ROGAINIŲ GATVĖ
ROGAINIŲ GATVĖ
Vėžių upelis
Garšvadžių g.
Arimų g.
Arimų
Baltmargių g.
Dialoukių g.
Spalių g.
Austėjos g.
Ąžuolų g.
Žolynų g.
Žiedų g.
Pakrimės g.
Vyšnios g.
Kriaušės g.
Obelų g.
Slyvų g.
Kuosos g.
Gluosnių g.
Topolių g.
Tulpių g.
Lankiškių g.
Alyvų g.
Sodų g.
Rogainių g.
Sklypų g.
Kalnų g.
Ąžuolų g.
Šilų g.
Baltmargių g.
Dialoukių g.
Rogainių g.
Sklypų g.
Arimų g.
Arimų g.
Arim

DETALŪS METADUOMENYS	
Dokumento sudarytojas (-ai)	Klaipėdos rajono savivaldybė
Dokumento pavadinimas (antraštė)	Dėl žemės sklypų (kad. Nr. 5523/0003:1032; 5523/0003:1033; 5523/0003:1034; 5523/0003:1035; 5523/0003:1036; 5523/0003:1037; 5523/0003:1038; 5523/0003:202) Gindulių k., Sendvario sen., Klaipėdos r. sav. detaliojo plano rengimo
Dokumento registracijos data ir numeris	2022-03-04 Nr. AV-609
Dokumento gavimo data ir dokumento gavimo registracijos numeris	-
Dokumento specifikacijos identifikavimo žymuo	ADOC-V1.0
Parašo paskirtis	Pasirašymas
Parašą sukūrusio asmens vardas, pavardė ir pareigos	Karolis Litvinas Vyriausiasis specialistas
Parašo sukūrimo data ir laikas	2022-03-03 14:21
Parašo formatas	Einamojo galiojimo (XAdES-EPES)
Laiko žymoje nurodytas laikas	
Informacija apie sertifikavimo paslaugų teikėją	ADIC CA-A
Sertifikato galiojimo laikas	2019-03-28 07:51 - 2022-03-27 08:51
Parašo paskirtis	Pasirašymas
Parašą sukūrusio asmens vardas, pavardė ir pareigos	Justas Ruškys Administracijos direktorius
Parašo sukūrimo data ir laikas	2022-03-03 16:39
Parašo formatas	Einamojo galiojimo (XAdES-EPES)
Laiko žymoje nurodytas laikas	
Informacija apie sertifikavimo paslaugų teikėją	ADIC CA-B
Sertifikato galiojimo laikas	2021-06-21 10:14 - 2024-06-20 10:14
Parašo paskirtis	Registravimas
Parašą sukūrusio asmens vardas, pavardė ir pareigos	Dainora Daugėlienė Specialistas
Parašo sukūrimo data ir laikas	2022-03-04 08:19
Parašo formatas	Trumpalaikio galiojimo (XAdES-T)
Laiko žymoje nurodytas laikas	2022-03-04 08:19
Informacija apie sertifikavimo paslaugų teikėją	EID-SK 2016
Sertifikato galiojimo laikas	2019-06-07 09:31 - 2024-06-05 23:59
Informacija apie būdus, naudotus metaduomenų vientisumui užtikrinti	-
Pagrindinio dokumento priedų skaičius	1
Pagrindinio dokumento pridedamų dokumentų skaičius	0
Pridedamo dokumento sudarytojas (-ai)	-
Pridedamo dokumento pavadinimas (antraštė)	Nagrinejamos terirorijos schema (1).pdf
Pridedamo dokumento registracijos data ir numeris	-
Programinės įrangos, kuria naudojantis sudarytas elektroninis dokumentas, pavadinimas	Elpako v.20220225.3
Informacija apie elektroninio dokumento ir elektroninio (-ių) parašo (-ų) tikrinimą (tikrinimo data)	Tikrinant dokumentą nenustatyta jokių klaidų (2022-03-04)
Elektroninio dokumento nuorašo atspausdinimo data ir ją atspausdinęs darbuotojas	2022-03-04 nuorašą suformavo Karolis Litvinas
Paieškos nuoroda	-
Papildomi metaduomenys	-