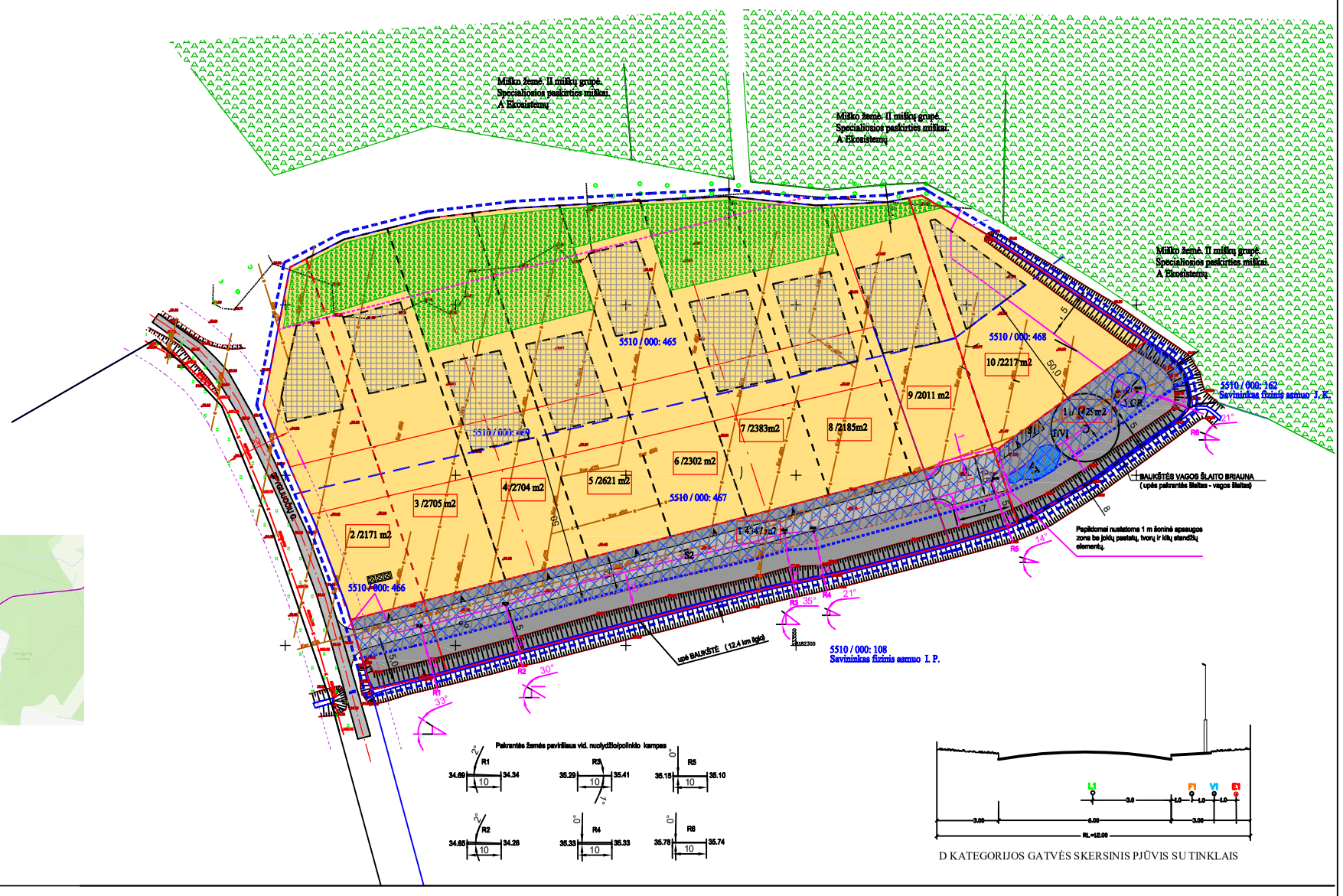


SITUACIJOS SCHEMA

UPELIO *BAUKŠTĖ* SCHEMA



D KATEGORIJOS GATVĖS SKERSINIS PJŪVIS SU TINKLAIS

TERITORIJOS NAUDOJIMO REGLAMENTŲ APRAŠOMOJI LENTELĖ

sklypo (jo dalies) Nr.	sklypo (jo dalies) plotas, m²	Privalomieji teritorijos naudojimo reglamentai: teritorijos naudojimo tipas	žemės naudojimo paskirtis	žemės naudojimo būdai	leistinas pastatų aukštis: nuo žemės paviršiaus, m	leistinas pastatų aukštis: aukščiausias, m	užstatymo tankis, %	užstatymo intensyvumas ar užstatymo tūrio tankis	užstatymo tipas	galimi žemės sklypų dydžiai: mažiausia, m²	galimi žemės sklypų dydžiai: didžiausi, m²	pridiauosmūjų želdynų ir želdinių teritorijų dalys, %	Papildomi teritorijos naudojimo reglamentai: pastatų aukštų skaičius	pastatų statinių paskirtys	kiti reglamentai	kiti reglamentai
1	4347 m²	inžinerinės infrastruktūros teritorija	kitos paskirties žemė	susisiekimo ir inžinerinių tinklų koridorių teritorija	—	—	—	—	—	—	—	—	—	—	Žr 9-6-06 LR Spec. žemės naudojimo reglamentus Nr. XII -2166 VI skyrius, **2 skirsnis, 93,94,95 str.** Maksimalus žemės ir medžiagos siekimo ir apsaugos zonos ir jose taikomos specialiosios žem. naudoj. reikyjos. **7 skirsnis** Paskirtinų vand. tinklų apsaugos zonose specialiosios žemės naudojimo reikyjos **99 str.** Paskirtinų vand. tinklų apsaugos zonose specialiosios žemės naudojimo reikyjos **100 str.** Laivybos teritorijos apsaugos zonose specialiosios žemės naudojimo reikyjos **98 str.**	servitutai: kodai 106, 107 kodai 203, 206,207
2	2171 m²	gyvenamoji teritorija	kitos paskirties žemė	gyvenamoji teritorija G1 vienbučių ir dvibučių gyv. pastatų statybos G1	10.5 m	45.5 m	17 %	0.2	sodybinis užstatymas	—	—	69 %	2 auk šių	gyvenamoji, 6.1 ar 6.2, pagalbinio ūkio pastatai 7.17	Žr 9-6-06 LR Spec. žemės naudojimo reglamentus Nr. XII -2166 VI skyrius, **2 skirsnis, 93,94,95 str.** Maksimalus žemės ir medžiagos siekimo ir apsaugos zonos ir jose taikomos specialiosios žem. naudoj. reikyjos. **7 skirsnis** Paskirtinų vand. tinklų apsaugos zonose specialiosios žemės naudojimo reikyjos **99 str.**	servitutai: kodai 106, 107 kodai 203, 206,207
3	2705m²	gyvenamoji teritorija	kitos paskirties žemė	gyvenamoji teritorija G1 vienbučių ir dvibučių gyv. pastatų statybos G1	10.5 m	45.5 m	18 %	0.2	sodybinis užstatymas	—	—	56 %	2 auk šių	gyvenamoji, 6.1 ar 6.2, pagalbinio ūkio pastatai 7.17	Žr 9-6-06 LR Spec. žemės naudojimo reglamentus Nr. XII -2166 VI skyrius, **2 skirsnis, 93,94,95 str.** Maksimalus žemės ir medžiagos siekimo ir apsaugos zonos ir jose taikomos specialiosios žem. naudoj. reikyjos. **7 skirsnis** Paskirtinų vand. tinklų apsaugos zonose specialiosios žemės naudojimo reikyjos **99 str.**	servitutai: kodai 106, 107 kodai 203, 206,207
4	2704 m²	gyvenamoji teritorija	kitos paskirties žemė	gyvenamoji teritorija G1 vienbučių ir dvibučių gyv. pastatų statybos G1	10.5 m	45.5 m	18%	0.2	sodybinis užstatymas	—	—	56 %	2 auk šių	gyvenamoji, 6.1 ar 6.2, pagalbinio ūkio pastatai 7.17	Žr 9-6-06 LR Spec. žemės naudojimo reglamentus Nr. XII -2166 VI skyrius, **2 skirsnis, 93,94,95 str.** Maksimalus žemės ir medžiagos siekimo ir apsaugos zonos ir jose taikomos specialiosios žem. naudoj. reikyjos. **7 skirsnis** Paskirtinų vand. tinklų apsaugos zonose specialiosios žemės naudojimo reikyjos **99 str.**	servitutai: kodai 106, 107 kodai 203, 206,207
5	2621 m²	gyvenamoji teritorija	kitos paskirties žemė	gyvenamoji teritorija G1 vienbučių ir dvibučių gyv. pastatų statybos G1	10.5 m	46.5 m	19%	0.2	sodybinis užstatymas	—	—	57 %	2 auk šių	gyvenamoji, 6.1 ar 6.2, pagalbinio ūkio pastatai 7.17	Žr 9-6-06 LR Spec. žemės naudojimo reglamentus Nr. XII -2166 VI skyrius, **2 skirsnis, 93,94,95 str.** Maksimalus žemės ir medžiagos siekimo ir apsaugos zonos ir jose taikomos specialiosios žem. naudoj. reikyjos. **7 skirsnis** Paskirtinų vand. tinklų apsaugos zonose specialiosios žemės naudojimo reikyjos **99 str.**	servitutai: kodai 106, 107 kodai 203, 206,207
6	2302m²	gyvenamoji teritorija	kitos paskirties žemė	gyvenamoji teritorija G1 vienbučių ir dvibučių gyv. pastatų statybos G1	10.5 m	46.5 m	18%	0.2	sodybinis užstatymas	—	—	65 %	2 auk šių	gyvenamoji, 6.1 ar 6.2, pagalbinio ūkio pastatai 7.17	Žr 9-6-06 LR Spec. žemės naudojimo reglamentus Nr. XII -2166 VI skyrius, **2 skirsnis, 93,94,95 str.** Maksimalus žemės ir medžiagos siekimo ir apsaugos zonos ir jose taikomos specialiosios žem. naudoj. reikyjos. **7 skirsnis** Paskirtinų vand. tinklų apsaugos zonose specialiosios žemės naudojimo reikyjos **99 str.**	servitutai: kodai 106, 107 kodai 203, 206,207
7	2383 m²	gyvenamoji teritorija	kitos paskirties žemė	gyvenamoji teritorija G1 vienbučių ir dvibučių gyv. pastatų statybos G1	10.5 m	46.5 m	19%	0.2	sodybinis užstatymas	—	—	63 %	2 auk šių	gyvenamoji, 6.1 ar 6.2, pagalbinio ūkio pastatai 7.17	Žr 9-6-06 LR Spec. žemės naudojimo reglamentus Nr. XII -2166 VI skyrius, **2 skirsnis, 93,94,95 str.** Maksimalus žemės ir medžiagos siekimo ir apsaugos zonos ir jose taikomos specialiosios žem. naudoj. reikyjos. **7 skirsnis** Paskirtinų vand. tinklų apsaugos zonose specialiosios žemės naudojimo reikyjos **99 str.**	servitutai: kodai 106, 107 kodai 203, 206,207
8	2185 m²	gyvenamoji teritorija	kitos paskirties žemė	gyvenamoji teritorija G1 vienbučių ir dvibučių gyv. pastatų statybos G1	10.5 m	47.0 m	17%	0.2	sodybinis užstatymas	—	—	68 %	2 auk šių	gyvenamoji, 6.1 ar 6.2, pagalbinio ūkio pastatai 7.17	Žr 9-6-06 LR Spec. žemės naudojimo reglamentus Nr. XII -2166 VI skyrius, **2 skirsnis, 93,94,95 str.** Maksimalus žemės ir medžiagos siekimo ir apsaugos zonos ir jose taikomos specialiosios žem. naudoj. reikyjos. **7 skirsnis** Paskirtinų vand. tinklų apsaugos zonose specialiosios žemės naudojimo reikyjos **99 str.**	servitutai: kodai 106, 107 kodai 203, 206,207
9	2011 m²	gyvenamoji teritorija	kitos paskirties žemė	gyvenamoji teritorija G1 vienbučių ir dvibučių gyv. pastatų statybos G1	10.5 m	47.0 m	16%	0.2	sodybinis užstatymas	—	—	75 %	2 auk šių	gyvenamoji, 6.1 ar 6.2, pagalbinio ūkio pastatai 7.17	Žr 9-6-06 LR Spec. žemės naudojimo reglamentus Nr. XII -2166 VI skyrius, **2 skirsnis, 93,94,95 str.** Maksimalus žemės ir medžiagos siekimo ir apsaugos zonos ir jose taikomos specialiosios žem. naudoj. reikyjos. **7 skirsnis** Paskirtinų vand. tinklų apsaugos zonose specialiosios žemės naudojimo reikyjos **99 str.**	servitutai: kodai 106, 107 kodai 203, 206,207
10	2217 m²	gyvenamoji teritorija	kitos paskirties žemė	gyvenamoji teritorija G1 vienbučių ir dvibučių gyv. pastatų statybos G1	10.5 m	46.5 m	18%	0.2	sodybinis užstatymas	—	—	68%	2 auk šių	gyvenamoji, 6.1 ar 6.2, pagalbinio ūkio pastatai 7.17	Žr 9-6-06 LR Spec. žemės naudojimo reglamentus Nr. XII -2166 VI skyrius, **2 skirsnis, 93,94,95 str.** Maksimalus žemės ir medžiagos siekimo ir apsaugos zonos ir jose taikomos specialiosios žem. naudoj. reikyjos. **7 skirsnis** Paskirtinų vand. tinklų apsaugos zonose specialiosios žemės naudojimo reikyjos **99 str.**	servitutai: kodai 106, 107 kodai 203, 206,207
11	1429m²	inžinerinės infrastruktūros teritorija	kitos paskirties žemė	susisiekimo ir inžinerinių komunikacijų aptarnavimo objektų teritorijos	—	—	—	—	—	—	—	10 %	—	—	Žr 9-6-06 LR Spec. žemės naudojimo reglamentus Nr. XII -2166 VI skyrius, **2 skirsnis, 93,94,95 str.** Maksimalus žemės ir medžiagos siekimo ir apsaugos zonos ir jose taikomos specialiosios žem. naudoj. reikyjos. **7 skirsnis** Paskirtinų vand. tinklų apsaugos zonose specialiosios žemės naudojimo reikyjos **99 str.**	servitutai: kodai 106, 107 kodai 203, 206,207

SUTARTINIAI ŽYMĖJIMAI

	Vienbučių ir dvibučių gyvenamųjų pastatų teritorijos
	Susisiekimo ir inžinerinės infrastruktūros teritorijos
	Planuojamos teritorijos riba
	Esamos sklypo ribos
	Planuojamos žemės sklypų ribos
	Statybos riba
	Statybos zona
VGR	Vandens gręžinys (AZ - 5m)
BVĮ	Bioliginiai valymo įrenginiai
SI	Servituto zona
A	Išvažiavimai, išvažiavimai, eismo kryptys
	Kelio raudonosios linijos
	Baukštės pakrantės apsaugos juosta 5 m
	Miško žemė
VT	Projektuojamas vandens telkinys
SKPVS	Projektuojama aikštelė atliekų rūšiavimui
	Esamas elektros kabelis požeminiame vamzdyje
	Baukštės upės 50m statybų riba
	Baukštės upės 100m apsaugos zona.
	Želdynai, gamtinio karkaso besijungiančios struktūros
	Inžinerinės infrastruktūros koridorius
S2	Servituto zona inžinerinių komunikacijų ir susisiekimo sistemai įrengti ir eksploatuoti.

PLANAVIMO TIKSLAI IR UŽDAVINIAI:

Sujungti esamus žemės sklypus kad. Nr. 5510/ 0003 : 465, 5510/ 0003 : 466, 5510/ 0003 : 467, 5510/ 0003 : 468, 5510/ 0003 : 469 į vieną, padalinti į sklypus, kurį naudojimo būdai vienbučių ir dvibučių gyvenamųjų pastatų teritorijos, susisiekimo ir in žinerinių komunikacijų aptarnavimo objektų teritorijos susisiekimo ir in žinerinių tinklų koridorių teritorijos; nustatyti teritorijos tvarkymo ir naudojimo reglamentus.

ŽEMĖS SKLYPO TVARKYMO IR NAUDOJIMO REGLAMENTAI

1. Penkis žemės sklypus kadastro Nr. 5510/ 0003 : 465, 5510/ 0003 : 466, 5510/ 0003 : 467, 5510/ 0003 : 468, 5510/ 0003 : 469 sujungiame į vieną sklypą ir padaliname į atskirus sklypus.

Žemės sklypų paskirtis kita.

Žemės sklypo Nr. 1 naudojimo būdas - susisiekimo sistemos ir inžinerinių tinklų koridorių teritorijos I1. Žemės sklypų imtinai nuo Nr.2 iki Nr.10 naudojimo būdas gyvenamoji teritorija, vienbučių dvibučių gyvenamųjų statybos G1.

Žemės sklypai užstatomi 6.1 - gyvenamosios paskirties (vieno buto) pastatais ir 6.2 gyvenamosios paskirties (dviejų butų) pastatais.

2. Leistinas pastatų aukštis iki 10.5m, auk štingumas - iki dviejų aukštų.
3. Leistinas sklypo užstatymo tankumas iki 19 %.
4. Leistinas sklypo užstatymo intensyvumas 0.2.

Užstatymo riba planuojama 4 m iki sklypo ribos.

5. Architektūriniai urbanistiniai (t ūrinis erdvinis sprendimas, statybin ės ir apdailos medžiagos) reglamentai- gyvenam ųj ų pastatų architektūra privalo atspind ėti kompleksinę kvartalo urbanistin ę koncepcij ą su nustatytais architekt ūriniais reikalavimais: pastatai šiuolaikiškos architekt ūros, dvišlaičiai/vien šlaičiai stogai, stogo med žiagiškumas neribojamas, spalva tamsiai / šviesiai ruda, fasad ų apdailai naudojamos j vairios med žiagos - stiklas, medis, apdailin ė plyta, tinkas.

Planuojant statybos darbus ir parenkant architekt ūrinius sprendimus, turi b ūti tinkamai įvertintas kn štovaizdžio pobūdis (esama urbanistin ė ir gamtin ė aplinka, nesumenkintos, neužgožtos esamos kraštovaizdžio vertyb ės, statiniai turi der ėti prie kn štovaizdžio.

6. Automobilių stovėjimas planuojamas žemės sklypo ribose pagal STR 2.06.04:2014 *Gatvės ir vietinės reik šmės keliai. Bendrieji reikalavimai.* 30 lentelę "Automobilių stovėjimo vietų minimalus skai čius"

7. Sklypai želdinami 50% nuo viso žemės sklypo ploto priklausomiaisiais želdynais;

INŽINERINĖ INFRASTRUKTŪRA

VANDENS TIEKIMAS

Vandao tiekiamas bendro naudojimo inžineriniais tinklais ši pirmos grupės vandens gręžinio 2. sklype Nr.11. Vandens gręžinio galinguma iki 11 m3/ per parą, apsaugos zona 5m.

BUITINIŲ NUOTEKŲ TINKLAI

Nuotekų tinklai jungiami į projektuojamus vietinius uždarus biologinio valymo įrenginius, kurių našumas iki 11m3/ per parą. Nuotekų rezervuaro apsaugos zona 10 m aplink šio įrenginio išorines ribas. Išvalytas vanduo miotakynu nuvedamas į upę. Visi nuotekų į gamtinę aplinką išleidžiantys 5 m3 per parą ir daugiau nuotekų, turi būti pažeklinti išleidimo į gamtinę aplinką vietose nurodant išleistuvo naudojimo pobūdį, nuotekas į gamtinę aplinką išleidžiančio veiklos vykdytojo pavadinimą, ūkinės veiklos adresą, ryšio informaciją ir išleidžiamų nuotekų pobūdį .

LIETAUS NUOTEKOS

Nuo stogų ir kietų dangų gyvenamuose sklypuose ir gatvėje paviršinis vanduo surenkamas į kvartalo lietaus nuotekų tinklus ir nuvedamas į suplanuotą atvirą vandens telkinį žemės sklype Nr. 11. Surenkamo paviršinio vandens teritorijos plotas apie 3405 m2.

Kur nėra kietų dangų, gyvenamose teritorijose, planiruojant žemė paviršių, lietaus vanduo infiltruojamas į gruntą.

ELEKTROS TINKLAI

Teritorijos elektros tinklai ir įrenginiai jungiami prie esam ų elektros tinkl ų Spygliuočių g. 0.4 kV elektros kabelių klojimas planuojamas D kategorijos gatvės ribose ši 0.4 kV skirstomųjų kabelių apsaklaos sprit ų, i šskiriant komunikacinius koridorius, kabelio apsaugos zonas po 1 m j abi puses. Numatomi servitutai esamiems ir planuojamiems tinklams.

Privačioje žemėje servitutai nustatomi sudarant neterminuotas sutartis su žemės savininku.

Naujojo vartotojo elektros tinkl ų prisijungimo s ąlygos

prie AB "Energijos skirstymo operatorius" skirstom ųj ų elektros tinkl ų bus išduotos

teisės aktų nustatyta tvarka, sudarnat sutartis su žemės sklypo savininkais arba administraciniu aktu.

ŠILDYMAS

Pastatų šildymas numatomas elektriniais prietaisais, kietu kuru arba geoterminis.

GAISRŲ GESINIMAS

Išorės gaisrų gesinimas numatomas i š projektuojamo atviro vandens telkinio

žemės sklype Nr.11. Prie vandens telkinio numatoma aikštel ė priešgaisriniam transportui su dviem vandens paėmimo šuliniais. Vandens telkinio dydis turi užtikrinti dvejų gaisrų gesinimą, kai vandens suvartojimo norma gaisrui gesinti ne mažiau 104 m3.

Pagal gaisrinės saugos normas teritorij ą planavimo

dokumentams rengti IV sk. 8 punktą "gaisro pl ūmos į gretimus pastatus ribojamas

užtikrinant saugius atstumus tarp pastat ų ir lauko sien ų (priešgaisrinius atstumus).

Numatomiems pastatams nustatant statybos zon ą, rib ą ir linijas, pagal pastatams

keliamus priešgaisrinius reikalavimus leidžiama pasirinkti I ar II atsparumo ugniui laipsnį.

Konkrečių priešgaisrinių atstumų tarp pastat ų reikalavimai ir taikymo sąlygos turi būti įgyvendinti rengiant statinių techninius projektus.

MELIORACINĖ SISTEMA

Projektuojamoje teritorijoje drena žo sistemos pertvarkomos taip, kad neb ūtų pa žeistas gretimų žemės sklypų vandens režimas. Numatomas bendro naudojimo drena žo tinkl ų šk élimas prie šlaitų darb ų pradžią, jei tinklai patenka į numatom ą šlaistį zon ą.

Vykdant darbus vadovautis LR Melioracijos įstatymo Pakeitimo Įstatymo (2004-02-05 Nr. IX-2009/MTR 1.05.01:2005 " Melioracijos statiniai. Bendrieji reikalavimai" ir MTR 1.12.01:2008 "Melioracijos statinių techninės priežiūros taisyklės" reikalavimų.

ATLIEKOS

Ūkio ir buitinės atliekos komplektuojamos konteineriuose ir išvežamos į buitinių atliekų savartyną pagal atskiras sutartis su specializuotomis įmonėmis.

Numatyta vieta atliekų surinkimo (rūšiuojant) aikštelei įrengti.

APSAUGOS ZONOS

Požeminiai elektros kabeliai turi po 1 m apsaugos zon ą nuo

linijos konstrukcij ų kra štinių taškų.

Vadovautis (įsigaliojusio nuo 2020-01-01) 2019-06-06 LR Specialiųjų žemės naudojimo sąlygų įstatymo Nr. XII -2166 III skyriaus, 4 skirsnio 23 straipsniu, 3 punktu, 24 straipsnio 1 punktu ir 25 straipsnio nuostatomis elektros tinklų apsaugos zonos ir jose taikomos specialiosios žemės naudojimo sąlygos.

Vandenkelės ir buitinių nuotekų tinklų apsaugos zona po 2,5 m nuo vamzdyn ų ašies.

Taikomi apribojimai pagal 2019-06-06 LR Specialiųjų žemės naudojimo sąlygų įstatymo Nr. XII -2166 III skyriaus Inžinerinė infrastruktūra 10 skirsnio 41, 42 straipsnio nuostatas ir 43 straipsnio reglamentas.

Vandens gręžinių (Lmpės s vandens ir ė ūtikrina 5 m gri ežio režimo apsaugos juosta.

Vandens gręžinių taikomos 2019-06-06 LR Specialiųjų žemės naudojimo sąlygų įstatymo Nr. XII -2166 VI skyriaus Ekologinės apsaugos zonos, gamtos ištekliai 11 skyriaus 105 straipsnio nuostatos ir 106 straipsnio reglamentai.

Planuojamoje teritorijoje įrengti valstybei priklausan čios melioracin ės sistemos ir įrenginiai.

Vadovautis 2019-06-06 Nr. Specialiųjų žemės naudojimo sąlygų įstatymo Nr. XII -2166 VI skyriaus, *Ekologinės apsaugos zonos, gamtos ištekliai* 2 skirsnio *Melioruotos žemės ir melioracijos statinių apsaugos zonos ir jose taikomos specialiosios žemės naudojimo sąlygos 92 straipsnio, 93 straipsnio, 94 straipsnio nuostatomis ir reglamentais.*

Planuojama teritorija riboja si su Bauk štės upe ių. 2019-06-06 Nr. *LR Specialiųjų žemės naudojimo sąlygų įstatymo Nr. XII -2166 VI skyriaus, Ekologinės apsaugos zonos, gamtos ištekliai 7 skirsnio Paviršinių vandens telkinių apsaugos zonose taikomos specialiosios žemės naudojimo sąlygų 99 straipsnio reglamentai. 8 skirsnio Paviršinių vandens telkinių pakrantės apsaugos juostose taikomos specialiųjų žemės naudojimo sąlygų 100 straipsnio reglamentai.*

Lietuvos nuotekų tinklams taikomi *2019-06-06 LR Specialiųjų žemės naudojimo sąlygų įstatymo Nr. XII -2166* III skyriaus *Inžinerinė infrastruktūra* 10 *skirsnio 41, 42 straipsnių nuostatos ir 43 straipsnio reglamentai.*

Išvalytos lietaus paviršinės nuotekos nuvedamos nuo visų kietųjų dangų į vandens telkinį žemės sklype Nr.11.

GAMTINIS KARKASAS

Planuojami žemės sklypai patenka į gamtinio karkaso teritorij ą -

geologines takoskyros teritorij ą, kurioje palaikomas ir stiprinamas esamas

kraštovaizdžio natūralumas. Sklype saugomų vertingų želdynų medžių nėra (žiūr. topografinę nuotrauką).

Pavieniai atskiri medžiai, patenkantys į užstatymo zoną persodinami.

Gyvenamos paskirties žemės sklypuose šiaurinėje dalyje namuose

želdynai, kaip gamtinio karkaso besijungiančios struktūros grete miško.

Pagal gamtinio karkaso nuostatas gyvenamų žemės sklypų tankumas iki 30 % (žiūr. lentelę)

Atsižvelgiant į 2007 m. vasario 14 d. Gamtinio karkaso nuostatas Nr. D1-96

gamtinio karkaso teritorijos *turi būti tvarkomos vadovaujantis darnaus vystymosi principais*, deninant tarpusavyje ekologinius, kult ūrinius ir estetinius kra štovaizdžio formavimo reikalavimus.

Besijungiančių priklausomųjų želdyn ų struktūros gamtinio karkaso teritorijoje, sudaro ne mažiau 50% teritorijos ploto t.y. 13538 m2.(žiūr. lentelę).

APLINKOSAUGA

Pietinė teritorijos dalis ribojasi su paviršiniu vandens telkiniu Baukštės upeliu. Baukštės upelio ilgis 12.3 km. Vadovaujantis Paviršinių vandens telkinių apsaugos zonų ir pakrančių apsaugos juostų nustatymo tvarkos aprašu, įvertinus upelio pakrančių šlaitų nuolyd į nustatoma pakrantinių apsaugos juosta 5 m. Šumelio nav ų upelį įaiformuotas vaga, kurios pakrantės šlaitas yra vagos šlaitas , o pakrantės šlaito viršutinė briauna yra vagos šlaito briauna.

Pakrančių apsaugos reglamentai nustatomi *vadovaujantis* 2019-06-06 Nr. XII -2166 LR Specialiųjų žemės naudojimo sąlygų įstatymo Nr. XII -2166 VI skyriaus, *Ekologinės apsaugos zonos, gamtos ištekliai 7 skirsnio Paviršinių vandens telkinių pakrantės apsaugos juostose taikomos specialiosios žemės naudojimo sąlygos 100 straipsnio reglamentais.*

Vadovaujantis LR valstybinių miškų kadastru planuojama teritorija/sklypai

neparkelia į valstybinio miško žemės ribas. Greta planuojamų sklypų yra

specialiosios paskirties - A ekosistemų miškas.

Teritorijoje suplanuota atliekų surinkimo (rūšiavimo) aikštelė.

Gyvenamosse sklypuose nustatyta priklausomųjų želdynų norma nuo 56 % iki 75 % nuo sklypo ploto.

SERVITUTAI

Sklypams taikomi servitutai - teisė tiesti požemines ir antžemines komunikacijas (tamaujantis daiktas 206);

Teisė aptarnauti požemines ir antžemines komunikacijas (tamaujantis daiktas 207);

Taikomi servitutai - teisė tiesti požemines ir antžemines komunikacijas (viešpatuojantis daiktas 106);

Teisė aptarnauti požemines ir antžemines komunikacijas (viešpatuojantis daiktas 107);

Taikomas kelio servitutas (viešpatuojantis daiktas 103) ir kelio servitutas (tarnaujantis daiktas 203).

SUSISIEKIMO SISTEMA

Į planuojamą teritorij ą privažiuojama Spygliuo čių g., (RL - 20m)

Teritorijoje planuojama D kategorijos gatv ė, (RL - 15)

D kategorijos gatv ės važiuojamosios dalies plotis 6 m, dv į juostos po 3 m.

Gatvėje projektuojamos transporto apsisukimo aik štelės 12.5 x17.

Į gyvenamos paskirties žemės sklypą Nr.10 suplanuotas kelio servitutas S1 žemės sklype Nr.11.

Gatvės apsisukimo aikštelėje papildomai nustatoma 1 m šoninė apsaugos zona, kurioje negali būti jokių pastatų, tvorų ar kitų statinių elementų.

ATESTATO NR.	V. DANTIENĖS PROJEKTAVIMO FIRMA				**DETALIOJO PLANO, PATVIRTINTO 2006-10-26 KLAIPĖDOS RAJONO SAVIVALDYBĖS TARYBOS SPRENDIMU NR.T11- 352 KOREGAVIMAS ŽEMĖS SKLYPUOSE KAD.NR. 5510 / 0003 :467,468,469 ŠAKINIŲ KAIME, DAUPARŲ- KVIETINIŲ SEN., KLAIPĖDOS RAJONE (REG.NR.0039553001058)**	
388	PROJ. VAD.	V. DANTIENĖ		2020	**LAIDA**
388	ARCH.	V. DANTIENĖ		2020	DETALUSIS PLANAS **0**
	PLANAVIMO ORGANIZATORIUS: KLAIPĖDOS RAJONO SAV. ADMINISTRACIJOS DIREKTORIUS PLANAVIMO INICIATORIUS D. Č.				**TERITORIJOS TVARKYMO IR NAUDOJIMO REGLAMENTŲ BRĖŽINYS M1:1000** **LAPAS 1** **LAPŲ 1**

Sutikimas Nr. SB:19:2406

Žemės sklyp ? ribos tiesios iš VT Registr ? centras duomen ? baz ?s

Objektas	AB—009	Klaip ?dos raj., Šakinių k.		
Koordinačių sistema: LKS—94		Aukščių sistema: Lietuvos		
UAB "Geterra" ha.zone! tel.ex.jn-28, faks. info.geterra@gmail.com	Kvalifikacijos pažymėjimo Nr. 1061—1256			
	Pareigos, vardas, pavardė	Parašas	Data	
	Direktorius Tomas Zelba		2019.04.23	
	Vyr.ind.—matininkas Andrius Merkevičius		2019.04.23	A.V.