

Kantvainų k. gatvių išdėstymo planas
M 1:1500

Klaipėdos rajono savivaldybės taryba
20__ m. _____ d. sprendimo Nr. ____
_____ priedas

Kartografinis pagrindas		Ortofoto	
Koordinačių nustatymo būdas		Grafinis	
KOORDINAČIŲ ŽINIARAŠTIS			
Nr. plane	X	Y	
A1	6163826	335035	
A2	6163864	335363	

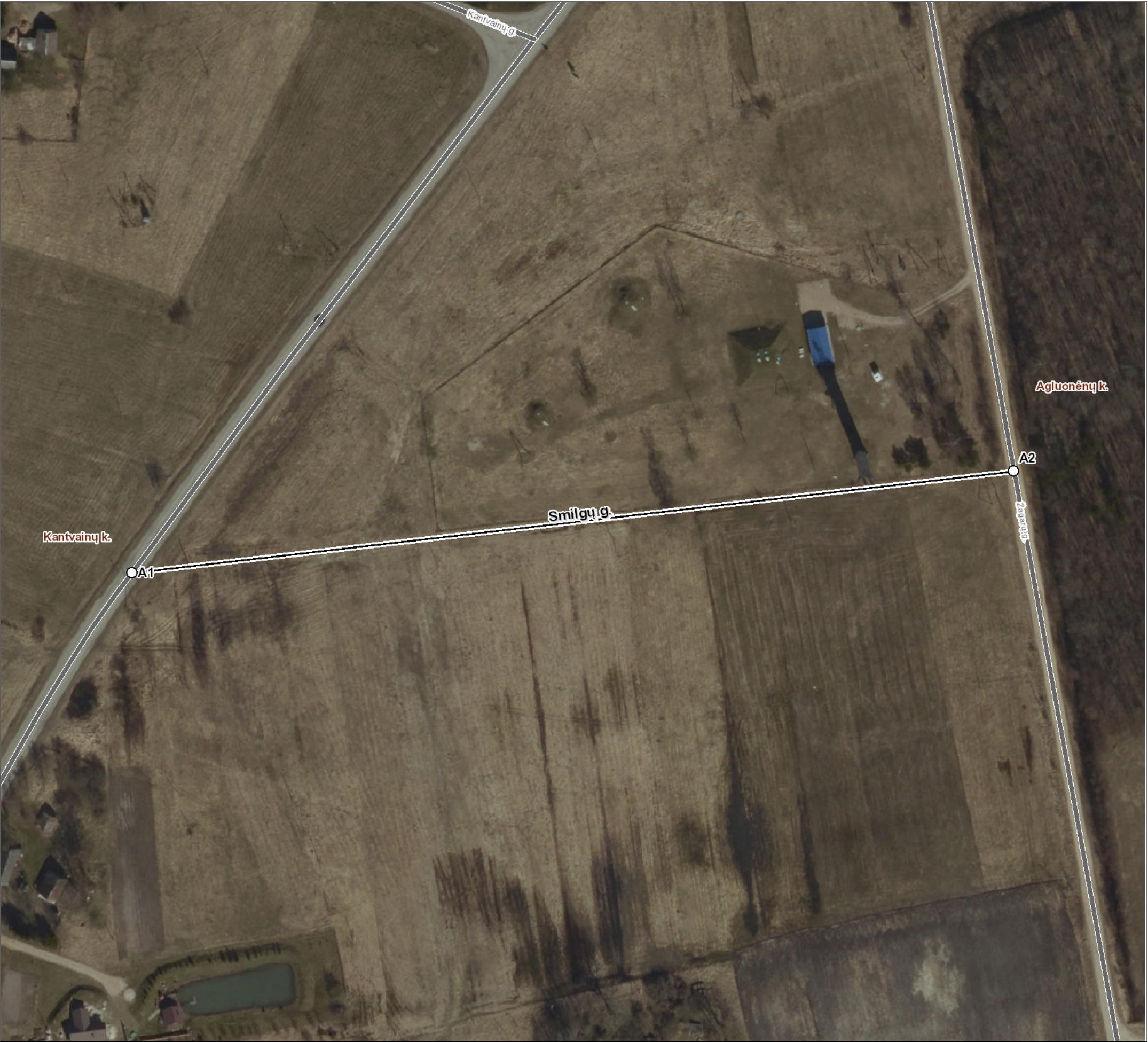

Klaipėdos rajono savivaldybės administracija

Klaipėdos g. 2 96130 Gargždai

INFORMACIJA APIE PAVADINIMŲ GATVĖMS SUTEIKIMĄ AR KEITIMĄ

_____ Nr. _____
(data)

Savivaldybės pavadinimas: **Klaipėdos rajono**

Savivaldybės tarybos sprendimo dėl pavadinimo
gatvei suteikimo ar keitimo Nr. ir priėmimo data: _____, **20**____ **m.** _____ **d.**

Gyvenamosios vietovės pavadinimas: **Kantvainų k.**

Gyvenamosios vietovės identifikavimo kodas: **18257**

Suteiktas gatvės pavadinimas	Buvęs gatvės pavadinimas	Gatvės taškų, pažymėtų plane, Nr.	Pastabos apie gatvės prijungimą, buvusį priklausymą kitai gyvenamajai vietai ir kita
Smilgų gatvė		A1-A2	

Dokumentą parengė: Vyriausioji specialistė AUŠRA KUNDROTIENĖ