

Trušelių k. gatvių išdėstymo planas
M 1:1000

Klaipėdos rajono savivaldybės taryba
20__ m. ____ d. sprendimo Nr. ____
____ priedas

Kartografinis pagrindas		Ortofoto
Koordinačių nustatymo būdas		Grafinis
KOORDINAČIŲ ŽINIARAŠTIS		
Nr. plane	X	Y
A1	6183182	324798
A2	6183068	324649
B1	6183222	324759
B2	6183138	324647

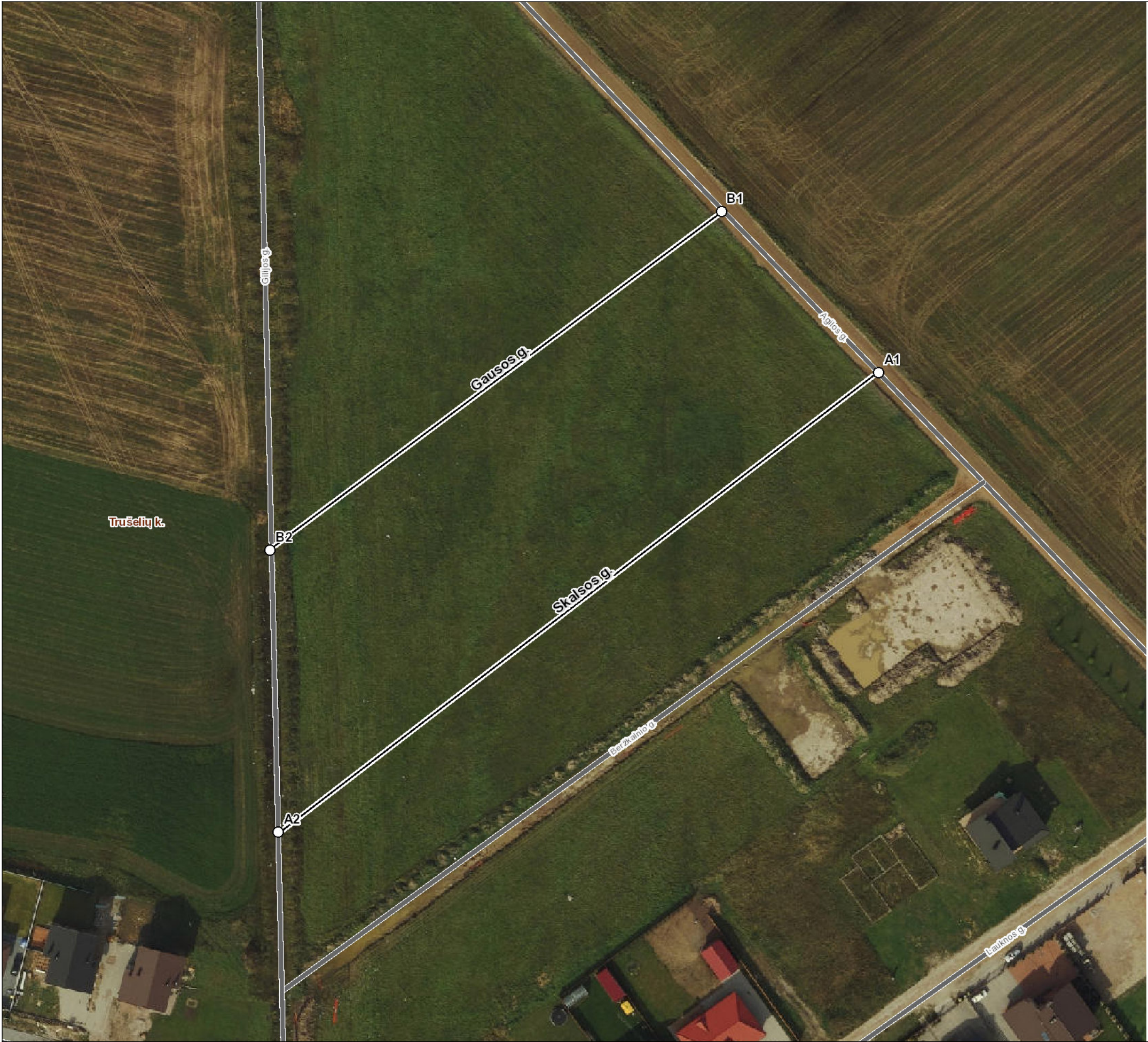

Klaipėdos rajono savivaldybės administracija

Klaipėdos g. 2 96130 Gargždai

INFORMACIJA APIE PAVADINIMŲ GATVĖMS SUTEIKIMĄ AR KEITIMĄ

_____ Nr. _____
(data)

Savivaldybės pavadinimas: **Klaipėdos rajono**

Savivaldybės tarybos sprendimo dėl pavadinimo
gatvei suteikimo ar keitimo Nr. ir priėmimo data: _____, **20** ____ **m.** _____ **d.**

Gyvenamosios vietovės pavadinimas: **Trušelių k.**

Gyvenamosios vietovės identifikavimo kodas: **29390**

Suteiktas gatvės pavadinimas	Buvęs gatvės pavadinimas	Gatvės taškų, pažymėtų plane, Nr.	Pastabos apie gatvės prijungimą, buvusį priklausymą kitai gyvenamajai vietai ir kita
Skalsos gatvė		A1-A2	
Gausos gatvė		B1-B2	

Dokumentą parengė: Vyriausioji specialistė AUŠRA KUNDROTIENĖ