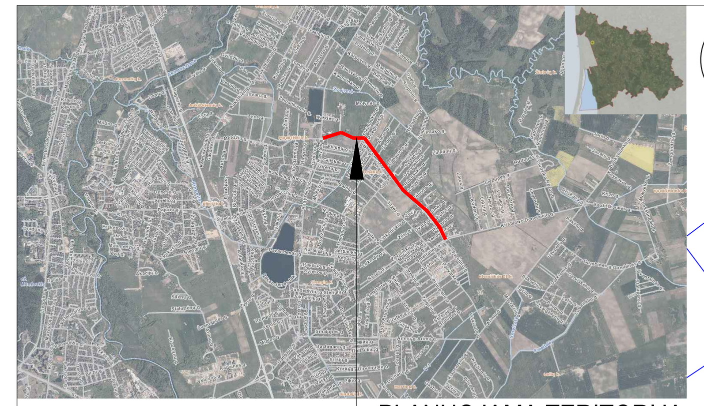

PLANUOJAMA TERITORIJA

SKLYPO KAMPŲ PAŽYMĖJIMAS PLANE	SKLYPO KAMPŲ KOORDINATĖS X	Y
1	6184647.78	324075.90
2	6184662.61	324122.54
3	6184709.51	324268.14
4	6184727.17	324324.30
5	6184730.20	324340.82
6	6184729.79	324349.99
7	6184725.86	324360.68
8	6184697.55	324411.96
9	6184691.41	324423.07
10	6184678.98	324445.58
11	6184665.28	324474.35
12	6184656.02	324497.60
13	6184648.21	324519.13
14	6184639.01	324556.66
15	6184637.50	324586.99
16	6184640.30	324693.53
17	6184635.40	6184635.40
18	6184633.72	6184633.73
19	6184602.14	324735.62
20	6184565.95	324761.41
21	6184559.20	324766.28
22	6184524.70	324791.25
23	6184514.42	324798.87
24	6184499.11	324810.20
25	6184488.98	324817.71
26	6184468.62	324832.78
27	6184461.71	324837.96
28	6184452.80	324844.66
29	6184426.98	324864.13
30	6184420.61	324869.05
31	6184414.24	324873.97
32	6184387.82	324894.46
32'	6184387.67	324894.36
33	6184354.59	324917.79
34	6184350.26	324921.27
35	6184345.06	324925.46
36	6184341.40	324928.41
37	6184327.67	324938.96
38	6184315.77	324948.10
39	6184294.90	324964.14
40	6184290.71	324967.36
41	6184274.03	324980.18
42	6184258.76	324991.91
43	6184252.08	324997.04
44	6184224.65	325014.84
45	6184214.17	325021.64
46	6184206.25	325027.48
47	6184169.83	325054.32
48	6184157.65	325063.76
49	6184111.35	325099.02
50	6184092.05	325113.12
51	6184075.64	325125.85
52	6184064.91	325134.17
53	6184059.41	325139.14
54	6184053.70	325144.51
55	6184048.75	325148.51
56	6184021.02	325171.48
57	6184014.83	325176.61
58	6183992.15	325193.84
58'	6183963.87	325215.30

59	6183964.60	325215.92
60	6183938.30	325237.23
61	6183931.04	325242.61
62	6183921.07	325249.91
63	6183910.08	325257.96
64	6183902.78	325263.29
65	6183884.96	325276.30
65'	6183884.78	325276.14
66	6183860.82	325295.95
67	6183847.20	325308.70
68	6183843.12	325312.52
68'	6183820.89	325334.16
69	6183822.67	325335.73
70	6183796.48	325365.60
71	6183791.32	325371.49
72	6183778.14	325386.53
73	6183751.98	325416.36
74	6183700.30	325474.08
75	6183695.76	325479.15
76	6183692.09	325483.25
77	6183686.35	325489.52
78	6183657.95	325520.40
79	6183635.62	325545.09
80	6183618.68	325563.83
81	6183601.73	325582.58
82	6183584.73	325601.27
83	6183564.75	325622.83
84	6183553.21	325633.97
85	6183539.37	325645.08
86	6183527.59	325654.51
87	6183510.96	325668.19
88	6183501.68	325675.83
89	6183500.22	325674.07
90	6183495.19	325678.25
91	6183496.62	325679.99
92	6183494.33	325681.87
93	6183478.92	325693.97
94	6183461.82	325706.94
95	6183449.85	325716.03
96	6183410.49	325747.29
97	6183370.70	325778.06
98	6183358.66	325787.05
99	6183319.47	325818.14
100	6183279.75	325848.61
101	6183267.88	325857.81
102	6183234.42	325883.39
103	6183212.36	325900.48
104	6183201.02	325908.96
105	6183188.29	325917.06
106	6183167.61	325926.43
107	6183142.62	325935.58
108	6183083.15	325956.76
109	6183060.92	325965.40
110	6183059.79	325963.77
111	6183052.31	325952.75
112	6183049.51	325947.60
113	6183068.84	325940.31
114	6183103.46	325927.26
115	6183108.15	325925.50
116	6183141.40	325913.00
117	6183155.16	325907.78
118	6183175.45	325898.67
119	6183184.87	325894.44
120	6183188.78	325891.56
121	6183234.63	325857.75
122	6183274.84	325825.45
123	6183286.57	325816.03
124	6183334.68	325777.40

125	6183382.68	325738.85
126	6183394.38	325729.45
127	6183417.77	325710.66
128	6183445.61	325688.30
129	6183476.88	325663.18
130	6183509.82	325636.73
131	6183521.59	325627.29
132	6183536.71	325615.16
133	6183546.14	325606.13
134	6183566.18	325584.50
135	6183583.20	325565.80
136	6183600.14	325547.05
137	6183617.06	325528.34
138	6183632.56	325511.20
139	6183691.45	325448.89
140	6183811.20	325312.96
141	6183825.39	325298.29
142	6183838.97	325285.14
143	6183846.60	325278.36
144	6183858.37	325268.65
145	6183871.07	325258.94
146	6183890.06	325245.06
147	6183920.89	325222.24
148	6183951.72	325199.41
149	6183993.28	325167.86
150	6184008.26	325156.08
151	6184032.34	325136.13
152	6184036.47	325132.34
153	6184044.00	325125.42
154	6184047.16	325122.52
155	6184080.47	325097.29
156	6184104.83	325078.85
157	6184129.11	325060.30
158	6184153.40	325041.75
159	6184178.03	325023.44
160	6184202.77	325005.20
161	6184224.56	324991.01
162	6184229.10	324988.05
163	6184240.52	324980.70
164	6184261.84	324964.32
165	6184282.71	324948.28
166	6184303.58	324932.24
167	6184329.69	324912.18
168	6184334.40	324908.27
169	6184345.62	324898.96
170	6184365.03	324884.59
171	6184374.29	324877.73
172	6184380.31	324873.27
173	6184395.59	324861.95
174	6184396.87	324861.01
175	6184410.85	324850.66
176	6184426.13	324839.35
177	6184441.44	324828.02
178	6184456.72	324816.70
179	6184471.96	324805.42
180	6184487.21	324794.13
181	6184502.51	324782.80
182	6184517.75	324771.51
183	6184533.00	324760.22
184	6184543.95	324749.32
185	6184550.23	324744.66
186	6184554.80	324741.27
187	6184573.83	324727.15
188	6184587.31	324717.15
189	6184613.24	324697.92
190	6184616.92	324695.19
191	6184620.04	324686.41
192	6184618.21	324614.43

193	6184617.49	324586.76
194	6184618.92	324558.05
195	6184619.86	324552.36
196	6184622.01	324540.44
197	6184624.97	324527.66
198	6184629.04	324513.32
199	6184637.32	324490.49
200	6184645.83	324469.13
201	6184646.94	324466.34
202	6184661.16	324436.47
203	6184673.82	324413.35
204	6184678.15	324405.65
205	6184680.08	324402.23
206	6184703.76	324359.33
207	6184707.63	324352.23
208	6184709.85	324352.24
209	6184709.83	324347.43
210	6184708.02	324347.43
211	6184708.35	324343.43
212	6184708.84	324337.56
213	6184707.72	324329.12
214	6184689.02	324274.66
215	6184654.09	324165.15
216	6184651.93	324158.37

Į PLANUOJAMĄ TERITORIJĄ PATENKANČIŲ IR KAIMYNINIŲ SKLYPŲ DUOMENYS

Eil. nr.	Sklypo kadastrinis Nr.	Žemės sklypo paskirtis / naudojimo būdas	Esamas žemės sklypo plotas, m²	Visuomenės poreikiams paėmimui rezervuojama žemės sklypo dalis: žymuo brėžinyje	plotas, m²	Likutinė žemės sklypo dalis (po paėmimo): žymuo brėžinyje	plotas, m²	Žemės sklypo savininkas/naudotojas	Matavimų tipas
1	5558/0005:305	Vienbučių ir dvibučių gyvenamųjų pastatų teritorijos	2000	1a	308	1b	1692	Privatus asmuo	Kadastriniai
2	5558/0005:156	Komercinės paskirties objektų teritorijos	9882	2a	844	2b	9038	Privatus asmuo	Kadastriniai
3	5558/0005:2804	Susisiekimo ir inžinerinių tinklų koridorių teritorijos	836	3a	836	-	0	Privatus asmuo	Kadastriniai
4	5558/0005:2803	Kiti žemės ūkio paskirties žemės sklypai	17700	-	0	-	17700	Privatus asmuo	Kadastriniai
5	5558/0005:2798	Kiti žemės ūkio paskirties žemės sklypai	108773	-	0	-	108773	Privatus asmuo	Kadastriniai
6	5558/0005:1233	Mažaaukščių gyvenamųjų namų statybos	9500	6a	385	6b	9115	Privatus asmuo	Kadastriniai
7	5558/0005:2805	Susisiekimo ir inžinerinių tinklų koridorių teritorijos	462	7a	462	-	0	Privatus asmuo	Kadastriniai
8	5558/0005:2806	Susisiekimo ir inžinerinių tinklų koridorių teritorijos	792	-	0	-	792	Privatus asmuo	Kadastriniai
9	5558/0005:0161	Žemės ūkio paskirtis	17000	9a	560	9b	16440	Privatus asmuo	Kadastriniai
10	5558/0005:0031	Kiti žemės ūkio paskirties žemės sklypai	29181	10a	160	10b	29021	Privatus asmuo	Kadastriniai
11	5558/0005:1224	Susisiekimo ir inžinerinių tinklų koridorių teritorijos	5427	11a	266	11b	5161	Privatūs asmenys	Kadastriniai
12	5558/0005:1225	Gyvenamosios teritorijos	1379	-	0	-	1379	Privatus asmuo	Kadastriniai
13	5558/0005:0043	Žemės ūkio paskirtis	25900	13a	231	13b	25669	Privatūs asmenys	Kadastriniai
14	5558/0005:0330	Vienbučių ir dvibučių gyvenamųjų pastatų teritorijos; Susisiekimo ir inžinerinių tinklų koridorių teritorijos	27404	14a	234	14b	27170	Privatūs asmenys	Kadastriniai
15	5558/0005:1315	Susisiekimo ir inžinerinių tinklų koridorių teritorijos	553	15a	153	15b	400	Privatus asmuo	Kadastriniai
16	5558/0005:1318	Susisiekimo ir inžinerinių tinklų koridorių teritorijos	2056	16a	46	16b	2010	Privatus asmuo	Kadastriniai
17	5558/0005:2681	Vienbučių ir dvibučių gyvenamųjų pastatų teritorijos	1270	-	0	-	1270	Privatūs asmenys	Kadastriniai
18	5558/0005:2703	Susisiekimo ir inžinerinių tinklų koridorių teritorijos	4849	18a	169	18b	4680	Privatūs asmenys; UAB "DEBOMI"	Kadastriniai
19	5558/0005:2711	Susisiekimo ir inžinerinių tinklų koridorių teritorijos	4865	19a	179	19b	4686	Privatūs asmenys	Kadastriniai
20	5558/0005:2741	Vienbučių ir dvibučių gyvenamųjų pastatų teritorijos	940	-	0	-	940	Privatus asmuo	Kadastriniai
21	5558/0005:1837	Susisiekimo ir inžinerinių tinklų koridorių teritorijos	6658	21a	186	21b	6472	T. Bartkaus projektavimo IĮ	Kadastriniai
22	5558/0005:1846	Vienbučių ir dvibučių gyvenamųjų pastatų teritorijos	1282	-	0	-	1282	Privatūs asmenys	Kadastriniai
23	5558/0005:2336	Susisiekimo ir inžinerinių tinklų koridorių teritorijos	904	23a	119	23b	785	Privatūs asmenys	Kadastriniai
24	5558/0005:2342	Susisiekimo ir inžinerinių tinklų koridorių teritorijos	356	24a	6	24b	350	Privatūs asmenys	Kadastriniai
25	5558/0005:0709	Vienbučių ir dvibučių gyvenamųjų pastatų teritorijos; Susisiekimo ir inžinerinių tinklų koridorių teritorijos	2000	25a	274	25b	1726	Privatus asmuo	Kadastriniai
26	5558/0005:0021	Kiti žemės ūkio paskirties žemės sklypai	29379	26a	263	26b	29116	Privatus asmuo	Kadastriniai
27	5558/0005:0087	Kiti žemės ūkio paskirties žemės sklypai	22000	27a	236	27b	21764	Privatus asmuo	Kadastriniai
28	5558/0005:0712	Kiti žemės ūkio paskirties žemės sklypai	12676	28a	71	28b	12605	Privatūs asmenys	Kadastriniai
29	5558/0005:0399	Susisiekimo ir inžinerinių tinklų koridorių teritorijos	108	29a	108	-	0	Gyvenamųjų namų statybos bendrija "Trušelių sodybos"	Kadastriniai
30	5558/0005:0381	Mažaaukščių gyvenamųjų namų statybos	1500	-	0	-	1500	Privatus asmuo	Kadastriniai
31	5558/0005:0356	Susisiekimo ir inžinerinių tinklų koridorių teritorijos	11063	31a	171	31b	10892	Gyvenamųjų namų statybos bendrija "Trušelių sodybos"	Kadastriniai
32	5558/0005:0334	Mažaaukščių gyvenamųjų namų statybos	1700	-	0	-	1700	Privatus asmuo	Kadastriniai
33	5558/0005:0380	Susisiekimo ir inžinerinių tinklų koridorių teritorijos	2762	33a	150	33b	2612	Gyvenamųjų namų statybos bendrija "Trušelių sodybos"	Kadastriniai
34	5558/0005:0358	Mažaaukščių gyvenamųjų namų statybos	2350	-	0	-	2350	Privatus asmuo	Kadastriniai
35	5558/0005:2081	Susisiekimo ir inžinerinių tinklų koridorių teritorijos	11316	35a	336	35b	10980	Privatūs asmenys	Kadastriniai
36	5558/0005:2358	Visuomeninės paskirties teritorijos; Komercinės paskirties objektų teritorijos.	5319	-	0	-	5319	Privatus asmuo	Kadastriniai
37	5558/0005:2359	Visuomeninės paskirties teritorijos; Komercinės paskirties objektų teritorijos.	3101	-	0	-	3101	Privatūs asmenys	Kadastriniai
38	5558/0005:0039	Kiti žemės ūkio paskirties žemės sklypai	28541	38a	169	38b	28372	Privatus asmuo	Kadastriniai
39	5558/0005:0038	Kiti žemės ūkio paskirties žemės sklypai	28626	39a	175	39b	28451	Privatus asmuo	Kadastriniai
40	5558/0005:2656	Vienbučių ir dvibučių gyvenamųjų pastatų teritorijos	598	-	0	-	598	Privatus asmuo	Kadastriniai
41	5558/0005:2657	Vienbučių ir dvibučių gyvenamųjų pastatų teritorijos	708	-	0	-	708	Privatus asmuo	Kadastriniai
42	5558/0005:0041	Kiti žemės ūkio paskirties žemės sklypai	26427	42a	155	42b	26272	Privatus asmuo	Kadastriniai
43	5558/0005:2152	Susisiekimo ir inžinerinių tinklų koridorių teritorijos	9900	43a	468	43b	9432	UAB "Repsa"	Kadastriniai
44	5558/0005:2139	Vienbučių ir dvibučių gyvenamųjų pastatų teritorijos	1357	-	0	-	1357	UAB "Repsa"	Kadastriniai
45	5558/0005:2138	Susisiekimo ir inžinerinių komunikacijų aptarnavimo objektų teritorijos	35	-	0	-	35	UAB "Repsa"	Kadastriniai
46	5558/0005:2137	Vienbučių ir dvibučių gyvenamųjų pastatų teritorijos	1545	-	0	-	1545	UAB "Repsa"	Kadastriniai
47	5558/0005:1758	Susisiekimo ir inžinerinių komunikacijų aptarnavimo objektų teritorijos	5081	47a	396	47b	4685	UAB "DELTA TOURS"	Kadastriniai
48	5558/0005:1759	Mažaaukščių gyvenamųjų namų statybos	1192	-	0	-	1192	UAB "DELTA TOURS"	Kadastriniai
49	5558/0005:1741	Susisiekimo ir inžinerinių tinklų koridorių teritorijos; Susisiekimo ir inžinerinių komunikacijų aptarnavimo objektų teritorijos	9064	49a	546	59b	8518	Privatūs asmenys	Kadastriniai
50	5558/0005:1725	Vienbučių ir dvibučių gyvenamųjų pastatų teritorijos	2313	-	0	-	2313	Privatus asmuo	Kadastriniai
51	5558/0005:2232	Vienbučių ir dvibučių gyvenamųjų pastatų teritorijos; Susisiekimo ir inžinerinių tinklų koridorių teritorijos	4800	51a	676	51b	4124	Privatūs asmenys	Kadastriniai
52	5558/0005:0323	Inžinerinės infrastruktūros teritorijos	51	-	0	-	51	Asociacija "Vieversių slėnis"	Kadastriniai
53	5558/0005:0321	Susisiekimo ir inžinerinių komunikacijų aptarnavimo objektų teritorijos	6624	53a	448	53b	6176	Asociacija "Vieversių slėnis"	Kadastriniai
54	5558/0005:0306	Mažaaukščių gyvenamųjų namų statybos	1773	-	0	-	1773	Privatūs asmenys	Kadastriniai
55	5558/0005:0746	Vienbučių ir dvibučių gyvenamųjų pastatų teritorijos	1800	-	0	-	1800	Privatūs asmenys	Kadastriniai
56	5558/0005:0753	Mažaaukščių gyvenamųjų namų statybos	1342	-	0	-	1342	Privatus asmuo	Kadastriniai
57	5558/0005:0747	Vienbučių ir dvibučių gyvenamųjų pastatų teritorijos	1248	-	0	-	1248	Privatūs asmenys	Kadastriniai
58	5558/0005:0748	Vienbučių ir dvibučių gyvenamųjų pastatų teritorijos	1155	-	0	-	1155	Privatus asmuo	Kadastriniai
59	5558/0005:0749	Mažaaukščių gyvenamųjų namų statybos	1231	-	0	-	1231	Privatus asmuo	Kadastriniai
60	5558/0005:0750	Vienbučių ir dvibučių gyvenamųjų pastatų teritorijos	1345	-	0	-	1345	Privatus asmuo	Kadastriniai
61	5558/0005:0773	Susisiekimo ir inžinerinių komunikacijų aptarnavimo objektų teritorijos	1422	61a	1407	61b	15	Bendrija "Trušeliai"	Kadastriniai
62	5558/0005:0774	Susisiekimo ir inžinerinių komunikacijų aptarnavimo objektų teritorijos	10974	-	0	-	10974	Bendrija "Trušeliai"	Kadastriniai
63	5558/0005:2672	Vienbučių ir dvibučių gyvenamųjų pastatų teritorijos	733	-	0	-	733	Privatūs asmenys	Kadastriniai
64	5558/0005:2673	Vienbučių ir dvibučių gyvenamųjų pastatų teritorijos	733	-	0	-	733	Privatūs asmenys	Kadastriniai
65	5558/0005:0456	Susisiekimo ir inžinerinių komunikacijų aptarnavimo objektų teritorijos	176	65a	176	-	0	Gyvenamųjų namų savininkų bendrija "Sembijos namai"	Kadastriniai
66	5558/0005:0455	Mažaaukščių gyvenamųjų namų statybos	1251	-	0	-	1251	Privatūs asmenys	Kadastriniai
67	5558/0005:0460	Susisiekimo ir inžinerinių komunikacijų aptarnavimo objektų teritorijos	4784	67a	55	67b	4729	Gyvenamųjų namų savininkų bendrija "Sembijos namai"	Kadastriniai
68	5558/0005:0434	Mažaaukščių gyvenamųjų namų statybos	1479	-	0	-	1479	Privatus asmuo	Kadastriniai
69	5558/0005:0433	Vienbučių ir dvibučių gyvenamųjų pastatų teritorijos	1581	-	0	-	1581	Privatūs asmenys	Kadastriniai
70	5558/0005:0457	Susisiekimo ir inžinerinių komunikacijų aptarnavimo objektų teritorijos	414	70a	414	-	0	Gyvenamųjų namų savininkų bendrija "Sembijos namai"	Kadastriniai
71	5558/0005:0459	Susisiekimo ir inžinerinių komunikacijų aptarnavimo objektų teritorijos	5612	71a	65	71b	5547	Gyvenamųjų namų savininkų bendrija "Sembijos namai"	Kadastriniai
72	5558/0005:0410	Vienbučių ir dvibučių gyvenamųjų pastatų teritorijos	1552	-	0	-	1552	Privatūs asmenys	Kadastriniai
73	5558/0005:0458	Susisiekimo ir inžinerinių komunikacijų aptarnavimo objektų teritorijos	233	73a	233	-	0	Gyvenamųjų namų savininkų bendrija "Sembijos namai"	Kadastriniai
74	5558/0005:0506	Susisiekimo ir inžinerinių komunikacijų aptarnavimo objektų teritorijos	204	74a	204	-	0	Privatūs asmenys; UAB "Vitrema"	Kadastriniai
75	5558/0005:0495	Vienbučių ir dvibučių gyvenamųjų pastatų teritorijos	11658	-	0	-	11658	Privatūs asmenys	Kadastriniai
76	5558/0005:0505	Susisiekimo ir inžinerinių komunikacijų aptarnavimo objektų teritorijos	3516	76a	43	76b	3473	Privatūs asmenys; UAB "Vitrema"	Kadastriniai
77	5558/0005:0494	Vienbučių ir dvibučių gyvenamųjų pastatų teritorijos	1692	-	0	-	1692	Privatus asmuo	Kadastriniai
78	5558/0005:0481	Mažaaukščių gyvenamųjų namų statybos	1698	-	0	-	1698	Privatūs asmenys	Kadastriniai
79	5558/0005:0507	Susisiekimo ir inžinerinių komunikacijų aptarnavimo objektų teritorijos	172	79a	172	-	0	Privatūs asmenys; UAB "Vitrema"	Kadastriniai
80	5558/0005:0504	Susisiekimo ir inžinerinių komunikacijų aptarnavimo objektų teritorijos	4595	80a	55	80b	4540	Privatūs asmenys; UAB "Vitrema"	Kadastriniai
81	5558/0005:0480	Vienbučių ir dvibučių gyvenamųjų pastatų teritorijos	1740	-	0	-	1740	Privatūs asmenys	Kadastriniai
82	5558/0005:0461	Vienbučių ir dvibučių gyvenamųjų pastatų teritorijos	2081	-	0	-	2081	Privatūs asmenys	Kadastriniai
83	5558/0005:0508	Susisiekimo ir inžinerinių komunikacijų aptarnavimo objektų teritorijos	338	83a	338	-	0	Privatūs asmenys; UAB "Vitrema"	Kadastriniai
84	5558/0005:0503	Susisiekimo ir inžinerinių komunikacijų aptarnavimo objektų teritorijos	9493	84a	45	84b	9448	Privatūs asmenys; UAB "Vitrema"	Kadastriniai
85	5523/7001:0006	Susisiekimo ir inžinerinių tinklų koridorių teritorijos	9734	-	0	-	9734	Lietuvos Respublika; patikėjimo teisė VĮ Lietuvos automobilių kelių direkcija	Kadastriniai
86	5558/0005:0230	Susisiekimo ir inžinerinių komunikacijų aptarnavimo objektų teritorijos	4458	-	0	-	4458	Gyvenamųjų namų statybos bendrija "Gindulių sodybos"	Kadastriniai
87	5558/0005:0211	Mažaaukščių gyvenamųjų namų statybos	1646	-	0	-	1646	Privatus asmuo	Kadastriniai
88	5558/0005:0229	Susisiekimo ir inžinerinių komunikacijų aptarnavimo objektų teritorijos	3086	-	0	-	3086	Gyvenamųjų namų statybos bendrija "Gindulių sodybos"	Kadastriniai
89	5558/0005:0218	Mažaaukščių gyvenamųjų namų statybos	1407	-	0	-	1407	Privatus asmuo	Kadastriniai
90	5558/0005:0217	Vienbučių ir dvibučių gyvenamųjų pastatų teritorijos	1377	-	0	-	1377	Privatus asmuo	Kadastriniai
91	5558/0005:0231	Susisiekimo ir inžinerinių komunikacijų aptarnavimo objektų teritorijos	3932	-	0	-	3932	Gyvenamųjų namų statybos bendrija "Gindulių sodybos"	Kadastriniai
92	5558/0005:0219	Mažaaukščių gyvenamųjų namų statybos	1913	-	0	-	1913	Privatūs asmenys	Kadastriniai
93	5558/0005:0240	Vienbučių ir dvibučių gyvenamųjų pastatų teritorijos	1540	-	0	-	1540	Privatūs asmenys	Kadastriniai
94	5558/0005:0274	Susisiekimo ir inžinerinių komunikacijų aptarnavimo objektų teritorijos	4070	-	0	-	4070	Gyvenamųjų namų statybos bendrija "Gindulių sodybos"	Kadastriniai
95	5558/0005:0270	Susisiekimo ir inžinerinių komunikacijų aptarnavimo objektų teritorijos	870	-	0	-	870	Gyvenamųjų namų statybos bendrija "Gindulių sodybos"	Kadastriniai
96	5558/0005:0269	Susisiekimo ir inžinerinių komunikacijų aptarnavimo objektų teritorijos	25	-	0	-	25	Gyvenamųjų namų statybos bendrija "Gindulių sodybos"	Kadastriniai
97	5558/0005:0255	Vienbučių ir dvibučių gyvenamųjų pastatų teritorijos	1922	-	0	-	1922	Privatus asmuo	Kadastriniai
98	5558/0005:0275	Susisiekimo ir inžinerinių komunikacijų aptarnavimo objektų teritorijos	4149	-	0	-	4149	Gyvenamųjų namų statybos bendrija "Gindulių sodybos"	Kadastriniai
99	5558/0005:0256	Vienbučių ir dvibučių gyvenamųjų pastatų teritorijos	1587	-	0	-	1587	Privatūs asmenys	Kadastriniai
100	5558/0005:0264	Mažaaukščių gyvenamųjų namų statybos	1885	-	0	-	1885	Privatus asmuo	Kadastriniai
101	5558/0005:0265	Mažaaukščių gyvenamųjų namų statybos	2360	-	0	-	2360	Privatus asmuo	Kadastriniai
102	5558/0005:0776	Mažaaukščių gyvenamųjų namų statybos	1042	-	0	-	1042	Privatus asmuo	Kadastriniai
103	5558/0005:0825	Susisiekimo ir inžinerinių tinklų koridorių teritorijos	8992	-	0	-	8992	Bendrija "Trušeliai"	Kadastriniai
104	5558/0005:0804	Vienbučių ir dvibučių gyvenamųjų pastatų teritorijos	1071	-	0	-	1071	Privatūs asmenys	Kadastriniai
105	5558/0005:0803	Mažaaukščių gyvenamųjų namų statybos	1050	-	0	-	1050	Privatus asmuo	Kadastriniai
106	5558/0005:0802	Mažaaukščių gyvenamųjų namų statybos	960	-	0	-	960	Privatūs asmenys	Kadastriniai
107	5558/0005:0801	Vienbučių ir dvibučių gyvenamųjų pastatų teritorijos	1008	-	0	-	1008	Privatūs asmenys	Kadastriniai
108	5558/0005:0800	Vienbučių ir dvibučių gyvenamųjų pastatų teritorijos	1055	-	0	-	1055	Privatūs asmenys	Kadastriniai
109	5558/0005:0799	Mažaaukščių gyvenamųjų namų statybos	1102	-	0	-	1102	Privatūs asmenys	Kadastriniai
110	5558/0005:0824	Susisiekimo ir inžinerinių tinklų koridorių teritorijos	1377	110a	1377	-	0	Bendrija "Trušeliai"	Kadastriniai
111	5558/0005:0065	Žemės ūkio paskirtis	134916	111a	2862	111b	132054	Privatūs asmenys	Kadastriniai
112	5558/0005:2827	Vienbučių ir dvibučių gyvenamųjų pastatų teritorijos	945	-	0	-	945	Privatus asmuo	Kadastriniai
113	5558/0005:2842	Susisiekimo ir inžinerinių tinklų koridorių teritorijos	4656	113a	256	113b	4400	Privatus asmuo	Kadastriniai
114	5558/0005:0893	Vienbučių ir dvibučių gyvenamųjų pastatų teritorijos	1391	-	0	-	1391	Privatūs asmenys	Kadastriniai
115	5558/0005:0891	Vienbučių ir dvibučių gyvenamųjų pastatų teritorijos	1016	-	0	-	1016	Privatūs asmenys	Kadastriniai
116	5558/0005:0892	Mažaaukščių gyvenamųjų namų statybos	1018	-	0	-	1018	Privatūs asmenys	Kadastriniai
117	5558/0005:0890	Vienbučių ir dvibučių gyvenamųjų pastatų teritorijos	1016	-	0	-	1016	Privatus asmuo	Kadastriniai
118	5558/0005:0889	Mažaaukščių gyvenamųjų namų statybos	1020	-	0	-	1020	Privatūs asmenys	Kadastriniai
119	5558/0005:0888	Mažaaukščių gyvenamųjų namų statybos	1032	-	0	-	1032	UAB "Investicijos garantas"	Kadastriniai
120	5558/0005:0887	Mažaaukščių gyvenamųjų namų statybos	1042	-	0	-	1042	Privatus asmuo	Kadastriniai
121	5558/0005:0964	Susisiekimo ir inžinerinių tinklų koridorių teritorijos	3657	121a	2482	121b	1175	Privatūs asmenys; UAB "Statnėja".	Kadastriniai
122	5558/0005:0967	Susisiekimo ir inžinerinių tinklų koridorių teritorijos	32	-	0	-	32	Privatūs asmenys; UAB "Statnėja".	Kadastriniai
123	5558/0005:0965	Susisiekimo ir inžinerinių tinklų koridorių teritorijos	9994	-	0	-	9994	Privatūs asmenys; UAB "Statnėja".	Kadastriniai
124	5558/0005:0886	Mažaaukščių gyvenamųjų namų statybos	1003	-	0	-	1003	Privatūs asmenys	Kadastriniai
125	5558/0005:0885	Vienbučių ir dvibučių gyvenamųjų pastatų teritorijos	978	-	0	-	978	Privatūs asmenys	Kadastriniai
126	5558/0005:0884	Mažaaukščių gyvenamųjų namų statybos	974	-	0	-	974	Privatūs asmenys	Kadastriniai
127	5558/0005:0883	Vienbučių ir dvibučių gyvenamųjų pastatų teritorijos	1418	-	0	-	1418	Privatūs asmenys	Kadastriniai
128	5558/0005:2680	Susisiekimo ir inžinerinių tinklų koridorių teritorijos	37725	128a	2293	128b	35432	Privatūs asmenys; Gyvenamųjų namų savininkų bendrija "Trušelių būstas"	Kadastriniai
129	5558/0005:2261	Vienbučių ir dvibučių gyvenamųjų pastatų teritorijos	684	-	0	-	684	Privatūs asmenys	Kadastriniai
130	5558/0005:2262	Vienbučių ir dvibučių gyvenamųjų pastatų teritorijos	617	-	0	-	617	Privatūs asmenys	Kadastriniai
131	5558/0005:2263	Vienbučių ir dvibučių gyvenamųjų pastatų teritorijos	642	-	0	-	642	Privatūs asmenys	Kadastriniai
132	5558/0005:2264	Vienbučių ir dvibučių gyvenamųjų pastatų teritorijos	644	-	0	-	644	Privatūs asmenys	Kadastriniai
133	5558/0005:2265	Vienbučių ir dvibučių gyvenamųjų pastatų teritorijos	646	-	0	-	646	Privatūs asmenys	Kadastriniai
134	5558/0005:2266	Vienbučių ir dvibučių gyvenamųjų pastatų teritorijos	648	-	0	-	648	Privatūs asmenys	Kadastriniai
135	5558/0005:2267	Vienbučių ir dvibučių gyvenamųjų pastatų teritorijos	650	-	0	-	650	Privatūs asmenys	Kadastriniai
136	5558/0005:2268	Vienbučių ir dvibučių gyvenamųjų pastatų teritorijos	652	-	0	-	652	Privatūs asmenys	Kadastriniai
137	5558/0005:2269	Vienbučių ir dvibučių gyvenamųjų pastatų teritorijos	654	-	0	-	654	Privatūs asmenys	Kadastriniai
138	5558/0005:2270	Vienbučių ir dvibučių gyvenamųjų pastatų teritorijos	655	-	0	-	655	Privatūs asmenys	Kadastriniai
139	5558/0005:2271	Vienbučių ir dvibučių gyvenamųjų pastatų teritorijos	657	-	0	-	657	Privatūs asmenys	Kadastriniai
140	5558/0005:2272	Vienbučių ir dvibučių gyvenamųjų pastatų teritorijos	659	-	0	-	659	Privatūs asmenys	Kadastriniai
141	5558/0005:2674	Vienbučių ir dvibučių gyvenamųjų pastatų teritorijos	770	-	0	-	770	Privatus asmuo	Kadastriniai
142	5558/0005:2678	Vienbučių ir dvibučių gyvenamųjų pastatų teritorijos	439	-	0	-	439	Privatūs asmenys	Kadastriniai
143	5558/0005:2675	Vienbučių ir dvibučių gyvenamųjų pastatų teritorijos	857	-	0	-	857	Privatus asmuo	Kadastriniai
144	5558/0006:0371	Kiti žemės ūkio paskirties žemės sklypai	6872	144a	297	144b	6575	Privatus asmuo	Kadastriniai
145	5558/0006:0370	Kiti žemės ūkio paskirties žemės sklypai	6170	145a	252	145b	5918	Privatus asmuo	Kadastriniai
146	5558/0006:0369	Kiti žemės ūkio paskirties žemės sklypai	10640	146a	446	146b	10194	Privatus asmuo	Kadastriniai
147	5558/0006:0368	Kiti žemės ūkio paskirties žemės sklypai	8908	147a	374	147b	8534	Privatus asmuo	Kadastriniai
148	5558/0006:0286	Kiti žemės ūkio paskirties žemės sklypai	29100	148a	1270	148b	27830	Privatus asmuo	Kadastriniai
149	5558/0006:0304	Kiti žemės ūkio paskirties žemės sklypai	500	149a	77	149b	423	Privatūs asmenys	Kadastriniai
150	5558/0006:0366	Mažaaukščių gyvenamųjų namų statybos	6840	150a	416	150b	6424	Privatūs asmenys	Kadastriniai
151	5558/7001:0014	Susisiekimo ir inžinerinių tinklų koridorių teritorijos	114423	-	0	-	114423	Lietuvos Respublika; patikėjimo teisė VĮ Lietuvos automobilių kelių direkcija	Kadastriniai
				viso:	25395				

TERITORIJOS TVARKYMO IR NAUDOJIMO REŽIMAS

Žymuo	Aprašymas
N / M / 1 2 / 3 4	PLANUOJAMAS (FORMUOJAMAS) ŽEMĖS SKLYPAS
	N - ŽEMĖS SKLYPO NUMERIS
	M - ŽEMĖS SKLYPO PLOTAS, m²
	1 - ŽEMĖS SKLYPO NAUDOJIMO BŪDAS (I2 - susisiekimo ir inžinerinių tinklų koridorių teritorijos)
	2 - LEIDŽIAMAS PASTATŲ AUKŠTIS (metrais)
	3 - LEIDŽIAMAS ŽEMĖS SKLYPO UŽSTATYMO TANKIS (%)
	4 - LEIDŽIAMAS ŽEMĖS SKLYPO UŽSTATYMO INTENSYVUMAS (vieneto dalimis)
N a / M / 1 2 / 3 4	ATSKIRIAMOS ESAMŲ ŽEMĖS SKLYPŲ DALYS REZERVUOJAMOS PAĖMIMUI VISUOMENĖS POREIKIAMS:
	N a - REZERVUOJAMO ŽEMĖS SKLYPO NUMERIS
	m - REZERVUOJAMO ŽEMĖS SKLYPO PLOTAS, m²
	1 - REZERVUOJAMO ŽEMĖS SKLYPO NAUDOJIMO BŪDAS PO PAĖMIMO VISUOMENĖS POREIKIAMS (I2 - susisiekimo ir inžinerinių tinklų koridorių teritorijos)
	2 - LEIDŽIAMAS PASTATŲ AUKŠTIS (metrais)
	3 - LEIDŽIAMAS ŽEMĖS SKLYPO UŽSTATYMO TANKIS (%)
	4 - LEIDŽIAMAS ŽEMĖS SKLYPO UŽSTATYMO INTENSYVUMAS (vieneto dalimis)
N b / M / 1	ESAMŲ ŽEMĖS SKLYPŲ LIKUTINĖS DALYS PO REZERVAVIMO
	N b - ŽEMĖS SKLYPO NUMERIS
	M - ŽEMĖS SKLYPO PLOTAS, m²
	1 - ŽEMĖS SKLYPO NAUDOJIMO BŪDAS AR PASKIRTIS (pagal Nekilnojamojo turto kadastro išrašo duomenis)

SUTARTINIAI ŽYMĖJIMAI

Žymuo	Aprašymas
	SPECIALIOJO PLANO TERITORIJOS GALIOJIMO RIBA SUTAMPA SU GATVĖS RAUDONŲJŲ LINIJŲ RIBOMIS
	GATVĖS RAUDONOJI LINIJA - sutampa su planuojamo Nr. 1 (I2) sklypo riba; minimalus atstumas tarp raudonųjų linijų 20m, pagal 2007 m. patvirtintą "Klaipėdos rajono savivaldybės teritorijos dalies, apimančios Slengių, Mazūriškių, Trušelių, Gindulių kaimus ir gretimos teritorijos vietovių, komunikacinių koridorių ir inžinerinės infrastruktūros specialųjį planą" (T00029543).
	ESAMŲ REGISTRUOTŲ SKLYPŲ RIBOS
x	NAIKINAMOS REGISTRUOTŲ SKLYPŲ RIBOS
	PLANUOJAMA SKLYPO RIBA
	PLANUOJAMAS SERVITUTAS
	DETALIAISIAIS PLANAIS AR ŽEMĖS FORMAVIMO IR PERTVARKYMO PROJEKTAIS SUPLANUOTOS, BET NEĮREGISTRUOTOS SKLYPŲ RIBOS
	VISUOMENĖS POREIKIAMS PAĖMIMUI REZERVUOJAMA ŽEMĖS SKLYPO DALIS
41.	Į PLANUOJAMĄ TERITORIJĄ PATENKANČIŲ IR KAIMYNINIŲ SKLYPŲ NUMERACIJA
215	PLANUOJAMO ŽEMĖS SKLYPO KAMPŲ PAŽYMĖJIMAS PLANE

PASTABOS:

1. Specialiojo plano galiojimo riba sutampa su planuojamo sklypo ribomis.
2. Planuojamo sklypo ribos sutampa su gatvės raudonosiomis linijomis.
3. Šį brėžinį skaityti kartu su aiškinamuoju raštu, kuris yra neatsiejama šio specialiojo plano dalis.
4. Specialusis planas parengtas pagal išduotas planavimo sąlygas.
5. Brėžinyje pateikiami matmenys: atstumai - metrais, plotai - kvadratiniais metrais.
6. Patenkančių į teritoriją ir kaimyninių žemės sklypų duomenys pateikti pagal VĮ "Registrų centras" duomenis.
7. Rengiant sklypų kadastrines bylas sklypo plotą ir ribą tikslinti geodezinių matavimų metu.
8. Planuojamo žemės sklypo ir rezervuojamų žemės sklypų dalių plotus, matmenis, koordinates tikslinti geodezinių matavimų metu.
9. Esamų žemės sklypų dalių, kurios lieka po atidalijimo, paskirtys ir naudojimo būdai nekeičiami.
10. Planuojamo žemės sklypo Nr. 1 naudojimo būdas - susisiekimo ir inžinerinių tinklų kodridorių teritorijos (I2).
11. Planuojamas žemės sklypas Nr. 1 taip pat yra ir servitutas:
    - 115 - Kelio servitutas - teisė važiuoti transporto priemonėmis, naudotis pėsčiųjų taku (viešpataujantis daiktas);
    - 212 - Servitutas - teisė ribotai naudotis sklypo dalimi kitais tikslais (visuomenės poreikiams, tarnaujantis daiktas);
    - 215 - Kelio servitutas - teisė važiuoti transporto priemonėmis, naudotis pėsčiųjų taku (tarnaujantis daiktas);
    - 218 - Servitutas - teisė tiesti, aptarnauti, naudoti požemines, antžemines komunikacijas (viešpataujantis daiktas);
    - 222 - Servitutas - teisė tiesti, aptarnauti, naudoti požemines, antžemines komunikacijas (tarnaujantis daiktas);
12. Planuojamam sklypui Nr. 1 taikomi Specialiųjų žemės naudojimo sąlygų įstatymo reikalavimai:
    - Kelių apsaugos zonos (III skyrius, antrasis skirsnis);
    - Elektros tinklų apsaugos zonos (III skyrius, ketvirtasis skirsnis);
    - Skirstomųjų dujotiekių apsaugos zonos (III skyrius, šeštasis skirsnis);
    - Vandens tiekimo ir nuotekų, paviršinių nuotekų tvarkymo infrastruktūros apsaugos zonos (III skyrius, dešimtasis skirsnis);
    - Viešųjų ryšių tinklų elektroninių ryšių infrastruktūros apsaugos zonos (III skyrius, vienuoliktasis skirsnis);
    - Melioruotos žemės ir melioracijos statinių apsaugos zonos (VI skyrius, antrasis skirsnis).
13. Medžių ir krūmų, augančių ne miškų ūkio paskirties žemėje priskyrimas saugotiniems sprendžiamas, vadovaujantis Lietuvos Respublikos želdynų įstatymo 20 straipsnio 1 dalimi, bei LR Vyriausybės 2008-03-12 nutarimu Nr. 206 "Dėl Kriterijų, pagal kuriuos medžiai ir krūmai, augantys ne miškų ūkio paskirties žemėje, priskiriami saugotiniems, patvirtinimo ir medžių ir krūmų priskyrimo saugotiniems", statinių techninių projektų metu.
14. Elektros ir dujų tiekimo tinklų pasijungimo vietos tikslinamos išsiimant Pasijungimo sąlygas techninių projektų metu. Tinklų trasos preliminarios - tikslinama rengiant techninius projektus.
15. Planuojama teritorija patenka į AB "Energijos skirstymo operatorius" elektros linijų apsaugos zonas, todėl rengiant detalesnius techninius dokumentus turi būti numatyti trukdančių (veikiančių) elektros tinklų iškėlimo sprendiniai.
16. Vandentiekio ir nuotekų tinklų pasijungimo vietos numatomos preliminarios. Pasijungimo vietą tikslinti pagal gautas Pasijungimo sąlygas techninių projektų metu. Tinklo trasa preliminari - tikslinama rengiant techninius projektus.
17. Specialiajame plane nurodytų nuovažų vieta yra sąlyginė ir gali būti keičiama statinių techninių projektų metu.
18. Planuojamoje teritorijoje kultūros paveldo objektų nėra.
19. Specialusis planas atitinka Klaipėdos rajono savivaldybės teritorijos bendrojo plano sprendinių, patvirtintų Klaipėdos rajono savivaldybės tarybos 2011 m. vasario 24 d. sprendimu Nr. T11-111 koregavimo (T00085152) sprendinius.
20. Specialusis planas atitinka Klaipėdos rajono savivaldybės teritorijos dalies, apimančios Slengių, Mazūriškių, Trušelių, Gindulių kaimus ir gretimos teritorijos vietovių, komunikacinių koridorių ir inžinerinės infrastruktūros specialiojo plano (T00029543), patvirtinto Klaipėdos rajono savivaldybės tarybos 2007 m. rugsėjo 27 d. nutarimu Nr. T11-260, sprendinius.
21. Specialusis planas atitinka Klaipėdos rajono dviračių trasų specialiojo plano (T00077612), patvirtintos Klaipėdos rajono savivaldybės tarybos 2015 m. lapkričio 26 d. sprendimu Nr. T11-369, sprendinius.

Stambaus mastelio topografinių planų derinimo su inžinerinius tinklus eksploatuojančiomis organizacijomis viešojoje elektroninėje paslaugoje (TOPD) topografinio plano teritorijai suteiktas unikalus numeris ir data	Data	Suteiktas unikalus Nr.
	2021.07.28	55:21:3003

KVAL. PATV. DOK. NR.	KELPROJEKTAS Architektūros skyriaus vadovė Agnė Peikštenienė	TERITORIJŲ PLANAVIMO DOKUMENTO PAVADINIMAS VIETINĖS REIKŠMĖS KELIO (GATVĖS) NR. KL1412 DANĖS G. TRUŠELIUOSE (ATKARPOS NUO 0,00 KM IKI 2,704 KM) SUSISIEKIMO KOMUNIKACIJŲ INŽINERINĖS INFRASTRUKTŪROS VYSTYMO SPECIALUSIS PLANAS SU ŽEMĖS PAĖMIMO VISUOMENĖS POREIKIAMS SĄNAUDŲ IR NAUDOS ANALIZE.		
A1816	PV Gintarė Karpavičienė	BRĖŽINIO PAVADINIMAS SKLYPŲ RIBŲ BRĖŽINYS	MASTELIS M1: 2000	STADIJA SPR
A1962	PDV Kristina Paužienė			
	ORGANIZATORIUS KLAIPĖDOS RAJONO SAVIVALDYBĖS ADMINISTRACIJOS DIREKTORIUS, Klaipėdos g. 2, LT-96130 Gargždai	DOKUMENTO ŽYMUO 21URB0556LT-B.02	LAPAS 1	LAPŲ 1