IŠTRAUKA IŠ SPECIALIOJO PLANO

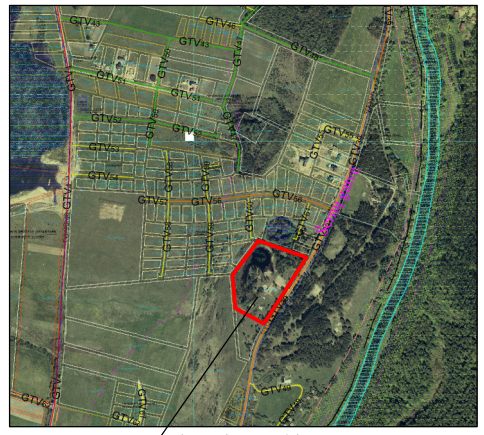

PRIVALOMIEJI TERITORIJOS TVARKYMO REŽIMO REIKALAVIMAI

n	
m	
1	2
3	4
5	6
7	8

n - sklypo numeris;
m - sklypo plotas, m²;

1 - žemės sklypo (teritorijos) naudojimo būdas ir pobūdis;
2 - leistinas pastatų aukštis;
3 - leistinas žemės sklypo užstatymo tankumas;
4 - leistinas žemės sklypo užstatymo intensyvumas;
5 - statinių statybos zona; statybos riba ar linija;
6 - komunalinių ar vietinių inžinerinių tinklų ir pastatų šildymo sistemų prijungimo sąlygos;
7 - susisiekimo sistemos organizavimas;
8 - servitutai;

SUTARTINIAI ŽENKLAI

G1	Kitos paskirties žemė, gyvenamoji teritorija, vienbučių ir dvibučių gyvenamųjų pastatų statybos
Z4	Žemės ūkio paskirties žemė
E1	Atskirųjų želdynų teritorijos, rekreacinės paskirties želdynų
I2	Inžinerinės infrastruktūros teritorija, susisiekimo ir inžinerinių tinklų koridoriams
	Detaliojo plano galiojimo riba, sutampanti su planuojamo sklypo nuosavybės teisių ribomis
	Esama planuojamo sklypo riba
	Formuojamų sklypų ribos
	Statybos riba
	Gretimų sklypų ribos su kadastriniais matavimais
	Gatvės/kelio važiuojamoji dalis
	Statomų statinių zona
	Servituto zona
	Artezinio vendens gręžinio apsaugos zonos riba (I-oji griežto režimo)
	Vietinio nuotekų valymo įrenginio sanitarinio atstumo riba
	Elektros linijų apsaugos zonų riba
	Gatvės raudonosios linijos
	Įvažiavimas/išvažiavimas, eismo judėjimo kryptys
	Esami pastatai
	Projektuojami želdynai
	Esamo paviršinio vandens telkinio pakrantės apsaugos juostos riba
S1	Servituto numeris
	Naikinami esami pamatai

Sutinku su detaliojo plano koncepcija:
Vytautas Kazlauskas: .....

Atestato Nr.	**UAB "A ir S Projektai"** Liepų g. 64A, 513 kab., Klaipėda, tel.: +37063062291, el. paštas: AirSProjektai@gmail.com, į. k. 302633178				Projektas: Žemės sklypo (kad. Nr. 5544/0006:315) Ketvergių k., Dovilų sen., Klaipėdos r. sav. detalusis planas			
A 920	PV, arch.	N. Piekautienė		2012	Brėžinys: **KONCEPCIJOS BRĖŽINYS**			Laida 0
						Mastelis	Lapo formatas	Lapas	Lapų
DP	Planavimo organizatorius: **Vytautas Kazlauskas**					1:1000	A2	1	1