ALTERNATYVIOS ENERGIJOS ŠALTINIŲ - VĖJO JĖGAINIŲ (PAVIENIŲ, GRUPIŲ, PARKŲ) PLĖTROS KLAIPĖDOS RAJONE SPECIALIOJO PLANO KONCEPCIJA

Atstumo nuo gyvenamosios aplinkos įvertinimas (2000 m)

M 1:100 000

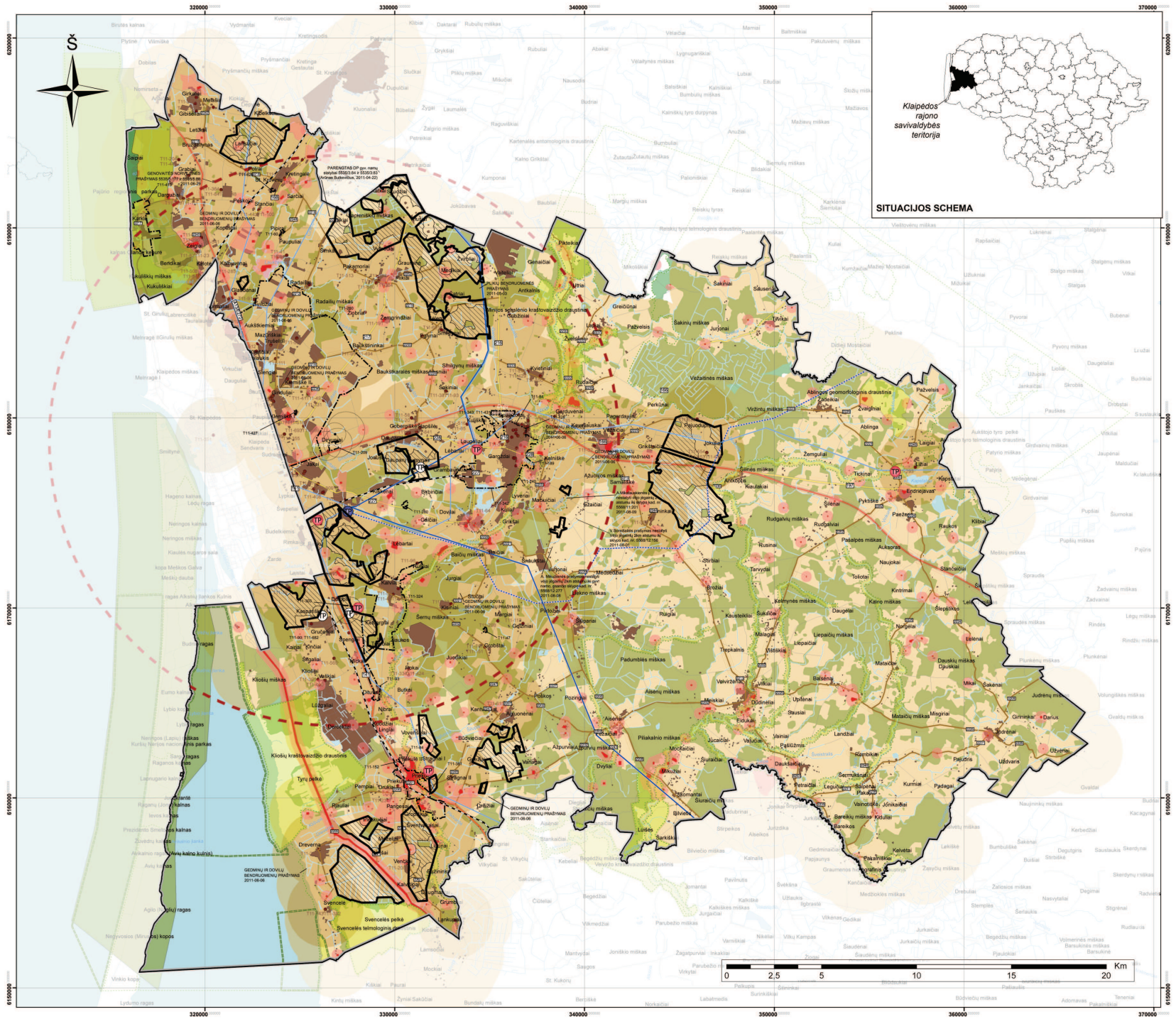

SUTARTINIAI ŽYMĖJIMAI

Planuojamos teritorijos riba: Klaipėdos rajono savivaldybės teritorija

Inžinerinė infrastruktūra

- Numatoma 330kV elektros OL
- Esamos 330kV elektros OL
- Esamos 110kV elektros OL
- Elektros OL apsaugos zonos
- TP Esama 330 kV transformatorių pastotė
- TP Esama 110 kV transformatorių pastotė
- TP Planuojamos transformatorių pastotės

Susisiekimo sistemos elementai:

- Aerodromo apsaugos zona (15km statiniams nuo 100m aukščio)
- A ALIAS Valstybinės reikšmės magistraliniai keliai ir jų apsaugos zonos, numeriai
- 101 Valstybinės reikšmės krašto keliai ir jų apsaugos zonos, numeriai
- 2403 Valstybinės reikšmės rajoniniai keliai ir jų apsaugos zonos, numeriai
- Vietinės reikšmės keliai
- Geležinkelis

Gamtosauginis ir paveldosauginis aspektas:

- Natura 2000 teritorijos (paukščių buveinės)
- Natura 2000 teritorijos
- Rezervatai
- Draustiniai
- Nacionaliniai ir regioniniai parkai
- Kultūros paveldo objektai
- Kultūros paveldo objektų apsaugos zonos
- Vandens telkiniai
- Miško ir prioritetinių plotų, kur miško įveisimas leistinas teritorijos (pagal Miškų išdėstymo žemėtvarkos schemą)

Urbanizuotos (užstatytos) teritorijos ir atitikimas planavimo dokumentams:

- Urbanizuotos teritorijos
- Atstumas nuo urbanizuotų (užstatytų) teritorijų - 2000m
- Klaipėdos rajono savivaldybės tarybos sprendimai dėl specialiųjų planų rengimo
- Klaipėdos rajono savivaldybės tarybos sprendimai dėl detaliųjų planų ir jų koncepcijų tvirtinimo
- Atstumas nuo Klaipėdos rajono savivaldybės tartybos sprendimuose minimų detaliųjų planų ir koncepcijų teritorijų -2000m

Visuomenės interesas rengiant specialųjį planą ir galimos vėjo elektrinių jėgainių (VEJ) statybos vietos:

- Gauti visuomenės pasiūlymai įtraukti teritorijas kaip galimas Vėjo elektrinių jėgainių statybai
- Galima VEJ statyba visuomenės siūlomose teritorijose, išlaikant 250m atstumą iki gyvenamosios aplinkos (tačiau visais atvejais turi būti išlaikytas 4 VEJ aukščių atstumas, nebent būtų gauti sklypų ar pastatų savininkų sutikimai)

Pastabos:
1. Valstybinės reikšmės kelių sąrašas pateikiamas tekstinės dalies prieduose.
2. Kultūros paveldo objektų sąrašas ir brėžinys pateikiamas tekstinės dalies prieduose.
3. Priimant projektavimo ir planavimo sprendinius, atsižvelgti į visuomenės motyvuotus prašymus. Prašymai pateikiami tekstinės dalies priedusose.

Laida	Data	Keitimų pavadinimas (priežastis)

Atestato Nr. 3077

ĮMONĖ ŠIAUTINĖS LINIJOS

Gedimino 47
LT-44242 KAUNAS
tel: 8 (37) 40 70 61
faks:8 (37) 40 70 62

ALTERNATYVIOS ENERGIJOS ŠALTINIŲ - VĖJO JĖGAINIŲ (PAVIENIŲ, GRUPIŲ, PARKŲ) PLĖTROS KLAIPĖDOS RAJONE SPECIALIOJO PLANO KONCEPCIJA

1763	PV	B.R.LEONAVIČIUS	2011-05
	ATLIKO	T.LUKOŠEVIČIUS	2011-05

ALTERNATYVIOS ENERGIJOS ŠALTINIŲ - VĖJO JĖGAINIŲ (PAVIENIŲ, GRUPIŲ, PARKŲ) PLĖTROS KLAIPĖDOS RAJONE SPECIALIOJO PLANO KONCEPCIJA

M 1:100 000

Laida O

Stadija: STP

PLANAVIMO ORGANIZATORIUS
KLAIPĖDOS RAJONO SAVIVALDYBĖS ADMINISTRACIJOS DIREKTORIUS

110442S0TL-STP.K-B1

Lapas 1 | Lapų 1