VALSTYBINĖS ŽEMĖS TERITORIJOS, ESANČIOS DARIAUS IR GIRĖNO GATVĖJE, GARGŽDŲ MIESTE, GARGŽDŲ SENIŪNIJOJE, KLAIPĖDOS RAJONE DETALUSIS PLANAS. KONCEPCIJA NR. 1

ARČIAUSIAI PLANUOJAMOS TERITORIJOS ESANTYS VĮ "REGISTRŲ CENTRE" ĮREGISTRUOTI SKLYPAI

SKL.1: KAD. NR.: 5520/0011:239
ADRESAS: KLAIPĖDOS G. 41, GARGŽDŲ M., KLAIPĖDOS R. SAV.
NUOSAVYBĖS TEISĖ: UAB "RIVONA"
NAUDOJIMO PASKIRTIS: KITA
NAUDOJIMO BŪDAS: KOMERCINĖS PASKIRTIES OBJEKTŲ TERITORIJOS
NAUDOJIMO POBŪDIS: PREKYBOS, PASLAUGŲ IR PRAMONĮ OBJEKTŲ STATYBOS

SKL.2: KAD. NR.: 5520/0011:233
ADRESAS: KLAIPĖDOS G. 39, GARGŽDŲ M., KLAIPĖDOS R. SAV.
NUOSAVYBĖS TEISĖ: UAB "TREVENA"
HIPOTEKA: CENTRINĖ HIPOTEKOS ĮSTAIGA
NAUDOJIMO PASKIRTIS: KITA
NAUDOJIMO BŪDAS: KOMERCINĖS PASKIRTIES OBJEKTŲ TERITORIJOS
NAUDOJIMO POBŪDIS: DEGALINIŲ IR AUTOSERVISŲ STATINIŲ STATYBOS

SKL.3: KAD. NR.: 5520/0011:61
ADRESAS: KLAIPĖDOS G. 37, GARGŽDŲ M., KLAIPĖDOS R. SAV.
NUOSAVYBĖS TEISĖ: UAB "PASTORALIS", UAB "MAXIMA LT"
NAUDOJIMO PASKIRTIS: KITA
NAUDOJIMO BŪDAS: KOMERCINĖS PASKIRTIES OBJEKTŲ TERITORIJOS

SKL.4: KAD. NR.: 5520/0011:60
ADRESAS: DARIAUS IR GIRĖNO G. 2, GARGŽDŲ M., KLAIPĖDOS R. SAV.
NUOSAVYBĖS TEISĖ: LIETUVOS RESPUBLIKA
PATIKĖJIMO TEISĖ: NŽT PRIE ŽŪM
NAUDOJIMO PASKIRTIS: KITA
NAUDOJIMO BŪDAS: VISUOMENINĖS PASKIRTIES TERITORIJOS

SKL.5: KAD. NR.: 5520/0012:24
ADRESAS: DARIAUS IR GIRĖNO G. 29, GARGŽDŲ M., KLAIPĖDOS R. SAV.
NUOSAVYBĖS TEISĖ: LIETUVOS RESPUBLIKA
PATIKĖJIMO TEISĖ: NŽT PRIE ŽŪM
PANAUDOS SUTARTIS: KLAIPĖDOS R. SAV.
NAUDOJIMO PASKIRTIS: KITA
NAUDOJIMO BŪDAS: GYVENAMOSIOS TERITORIJOS
NAUDOJIMO POBŪDIS: DAUGIAAUKŠČIŲ IR AUKŠTYBINIŲ GYVENAMŲJŲ NAMŲ STATYBOS

SKL.6: KAD. NR.: 5520/0011:235
ADRESAS: PUŠŲ G. 54, GARGŽDŲ M., KLAIPĖDOS R. SAV.
NUOSAVYBĖS TEISĖ: UAB "PAMARIO NAMAS"
HIPOTEKA: KLAIPĖDOS M. APYL. TEISMO HIPOTEKOS SK.
NAUDOJIMO PASKIRTIS: KITA
NAUDOJIMO BŪDAS: KOMERCINĖS PASKIRTIES OBJEKTŲ TERITORIJOS
NAUDOJIMO POBŪDIS: PREKYBOS, PASLAUGŲ IR PRAMONĮ OBJEKTŲ STATYBOS

SKL.7: KAD. NR.: 5520/0011:236
ADRESAS: PUŠŲ G., GARGŽDŲ M., KLAIPĖDOS R. SAV.
NUOSAVYBĖS TEISĖ: UAB "PAMARIO NAMAS"
HIPOTEKA: KLAIPĖDOS M. APYL. TEISMO HIPOTEKOS SK.
NAUDOJIMO PASKIRTIS: KITA
NAUDOJIMO BŪDAS: INŽINERINĖS INFRASTRUKTŪROS TERITORIJOS
NAUDOJIMO POBŪDIS: SUSISIEKIMO IR INŽINERINIŲ KOMUNIKACIJŲ APTARNAVIMO OBJEKTŲ STATYBOS

SKL.8: KAD. NR.: 5520/0011:234
ADRESAS: KARALIAUS MINDAUGO G. 24, GARGŽDŲ M., KLAIPĖDOS R. SAV.
NUOSAVYBĖS TEISĖ: UAB "PAMARIO NAMAS"
HIPOTEKA: CENTRINĖ HIPOTEKOS ĮSTAIGA
NAUDOJIMO PASKIRTIS: KITA
NAUDOJIMO BŪDAS:GYVENAMOSIOS TERITORIJOS
NAUDOJIMO POBŪDIS: DAUGIABUČIŲ GYVENAMŲJŲ PASTATŲ IR BENDRABUČIŲ STATYBOS

SKL.9: KAD. NR.: 5520/0011:51
ADRESAS: KARALIAUS MINDAUGO G. 22, GARGŽDŲ M., KLAIPĖDOS R. SAV.
NUOSAVYBĖS TEISĖ: UAB "PAMARIO NAMAS"
HIPOTEKA: CENTRINĖ HIPOTEKOS ĮSTAIGA
NAUDOJIMO PASKIRTIS: KITA
NAUDOJIMO BŪDAS: GYVENAMOSIOS TERITORIJOS
NAUDOJIMO POBŪDIS: DAUGIABUČIŲ GYVENAMŲJŲ PASTATŲ IR BENDRABUČIŲ STATYBOS

SKL.10: KAD. NR.: 5520/0011:49
ADRESAS: KARALIAUS MINDAUGO G. 20, GARGŽDŲ M., KLAIPĖDOS R. SAV.
NUOSAVYBĖS TEISĖ: UAB "PAMARIO NAMAS"
HIPOTEKA: CENTRINĖ HIPOTEKOS ĮSTAIGA
NAUDOJIMO PASKIRTIS: KITA
NAUDOJIMO BŪDAS: GYVENAMOSIOS TERITORIJOS
NAUDOJIMO POBŪDIS: DAUGIABUČIŲ GYVENAMŲJŲ PASTATŲ IR BENDRABUČIŲ STATYBOS

SKL.11: KAD. NR.: 5520/0011:14
ADRESAS: ŠMELTALĖS G. 24, GARGŽDŲ M., KLAIPĖDOS R. SAV.
NUOSAVYBĖS TEISĖ: RITA MISIŪNIENĖ
NAUDOJIMO PASKIRTIS: KITA
NAUDOJIMO BŪDAS: GYVENAMOSIOS TERITORIJOS
NAUDOJIMO POBŪDIS: MAŽAAUKŠČIŲ GYVENAMŲJŲ NAMŲ STATYBOS

SKL.12: KAD. NR.: 5520/0011:13
ADRESAS: ŠMELTALĖS G. 23, GARGŽDŲ M., KLAIPĖDOS R. SAV.
NUOSAVYBĖS TEISĖ: PETRAS AŠMONTAS
HIPOTEKA: CENTRINĖ HIPOTEKOS ĮSTAIGA
NAUDOJIMO PASKIRTIS: KITA
NAUDOJIMO BŪDAS: GYVENAMOSIOS TERITORIJOS
NAUDOJIMO POBŪDIS: MAŽAAUKŠČIŲ GYVENAMŲJŲ NAMŲ STATYBOS

SKL.13: KAD. NR.: 5520/0011:12
ADRESAS: ŠMELTALĖS G. 11, GARGŽDŲ M., KLAIPĖDOS R. SAV.
NUOSAVYBĖS TEISĖ: ALVYDAS JURGAITIS
HIPOTEKA: CENTRINĖ HIPOTEKOS ĮSTAIGA
NAUDOJIMO PASKIRTIS: KITA
NAUDOJIMO BŪDAS: GYVENAMOSIOS TERITORIJOS
NAUDOJIMO POBŪDIS: MAŽAAUKŠČIŲ GYVENAMŲJŲ NAMŲ STATYBOS

SKL.14: KAD. NR.: 5520/0011:10
ADRESAS: ŠMELTALĖS G. 10, GARGŽDŲ M., KLAIPĖDOS R. SAV.
NUOSAVYBĖS TEISĖ: DAIVA LENGVINIENĖ
NAUDOJIMO PASKIRTIS: KITA
NAUDOJIMO BŪDAS: GYVENAMOSIOS TERITORIJOS
NAUDOJIMO POBŪDIS: MAŽAAUKŠČIŲ GYVENAMŲJŲ NAMŲ STATYBOS

SKL.15: KAD. NR.: 5520/0011:256
ADRESAS: ŠMELTALĖS G. 9A, GARGŽDŲ M., KLAIPĖDOS R. SAV.
NUOSAVYBĖS TEISĖ: DARIUS ČAPAS
NAUDOJIMO PASKIRTIS: KITA
NAUDOJIMO BŪDAS: GYVENAMOSIOS TERITORIJOS
NAUDOJIMO POBŪDIS: MAŽAAUKŠČIŲ GYVENAMŲJŲ NAMŲ STATYBOS

SKL.16: KAD. NR.: 5520/0011:9
ADRESAS: ŠMELTALĖS G. 9, GARGŽDŲ M., KLAIPĖDOS R. SAV.
NUOSAVYBĖS TEISĖ: ALVYDAS GIKYS, JANINA GIKIENĖ
NAUDOJIMO PASKIRTIS: KITA
NAUDOJIMO BŪDAS: GYVENAMOSIOS TERITORIJOS
NAUDOJIMO POBŪDIS: MAŽAAUKŠČIŲ GYVENAMŲJŲ NAMŲ STATYBOS

SKL.17: KAD. NR.: 5520/0011:64
ADRESAS: ŠMELTALĖS G. 8, GARGŽDŲ M., KLAIPĖDOS R. SAV.
NUOSAVYBĖS TEISĖ: DARIUS LITVINAS
NAUDOJIMO PASKIRTIS: KITA
NAUDOJIMO BŪDAS: GYVENAMOSIOS TERITORIJOS
NAUDOJIMO POBŪDIS: MAŽAAUKŠČIŲ GYVENAMŲJŲ NAMŲ STATYBOS

SKL.18: KAD. NR.: 5520/0011:7
ADRESAS: ŠMELTALĖS G. 7, GARGŽDŲ M., KLAIPĖDOS R. SAV.
NUOSAVYBĖS TEISĖ: DALIA STANKIENĖ
NAUDOJIMO PASKIRTIS: KITA
NAUDOJIMO BŪDAS: GYVENAMOSIOS TERITORIJOS
NAUDOJIMO POBŪDIS: MAŽAAUKŠČIŲ GYVENAMŲJŲ NAMŲ STATYBOS

SKL.19: KAD. NR.: 5520/0011:63
ADRESAS: ŠMELTALĖS G. 6, GARGŽDŲ M., KLAIPĖDOS R. SAV.
NUOSAVYBĖS TEISĖ: ROMANAS SATKUS
HIPOTEKA: KLAIPĖDOS M. APYL. TEISMO HIPOTEKOS SK.
NAUDOJIMO PASKIRTIS: KITA
NAUDOJIMO BŪDAS: GYVENAMOSIOS TERITORIJOS
NAUDOJIMO POBŪDIS: MAŽAAUKŠČIŲ GYVENAMŲJŲ NAMŲ STATYBOS

SKL.20: KAD. NR.: 5520/0011:5
ADRESAS: ŠMELTALĖS G. 5, GARGŽDŲ M., KLAIPĖDOS R. SAV.
NUOSAVYBĖS TEISĖ: HENRIKAS MEČIUS
HIPOTEKA: KLAIPĖDOS M. APYL. TEISMO HIPOTEKOS SK.
NAUDOJIMO PASKIRTIS: KITA
NAUDOJIMO BŪDAS: GYVENAMOSIOS TERITORIJOS
NAUDOJIMO POBŪDIS: VIENBUČIŲ IR DVIBUČIŲ GYVENAMŲJŲ PASTATŲ STATYBOS

SKL.21: KAD. NR.: 5520/0011:59
ADRESAS: ŠMELTALĖS G. 3, GARGŽDŲ M., KLAIPĖDOS R. SAV.
NUOSAVYBĖS TEISĖ: DAIVA ARLAUSKIENĖ
NAUDOJIMO PASKIRTIS: KITA
NAUDOJIMO BŪDAS: GYVENAMOSIOS TERITORIJOS
NAUDOJIMO POBŪDIS: MAŽAAUKŠČIŲ GYVENAMŲJŲ NAMŲ STATYBOS

SKL.22: KAD. NR.: 5520/0011:2
ADRESAS: ŠMELTALĖS G. 2, GARGŽDŲ M., KLAIPĖDOS R. SAV.
NUOSAVYBĖS TEISĖ:
POVILAS PIAULOKAS
NAUDOJIMO PASKIRTIS: KITA
NAUDOJIMO BŪDAS: GYVENAMOSIOS TERITORIJOS
NAUDOJIMO POBŪDIS: MAŽAAUKŠČIŲ GYVENAMŲJŲ NAMŲ STATYBOS

SKL.23: KAD. NR.: 5520/0011:24
ADRESAS: GELEŽINKELIO PYLIMO G. 1, GARGŽDŲ M., KLAIPĖDOS R. SAV.
NUOSAVYBĖS TEISĖ: DIJANA KARALIENĖ
NAUDOJIMO PASKIRTIS: KITA
NAUDOJIMO BŪDAS: GYVENAMOSIOS TERITORIJOS
NAUDOJIMO POBŪDIS: MAŽAAUKŠČIŲ GYVENAMŲJŲ NAMŲ STATYBOS

SKL.24: KAD. NR.: 5520/0011:25
ADRESAS: GELEŽINKELIO PYLIMO G. 3, GARGŽDŲ M., KLAIPĖDOS R. SAV.
NUOSAVYBĖS TEISĖ: DIJANA KARALIENĖ
NAUDOJIMO PASKIRTIS: KITA
NAUDOJIMO BŪDAS: GYVENAMOSIOS TERITORIJOS
NAUDOJIMO POBŪDIS: MAŽAAUKŠČIŲ GYVENAMŲJŲ NAMŲ STATYBOS

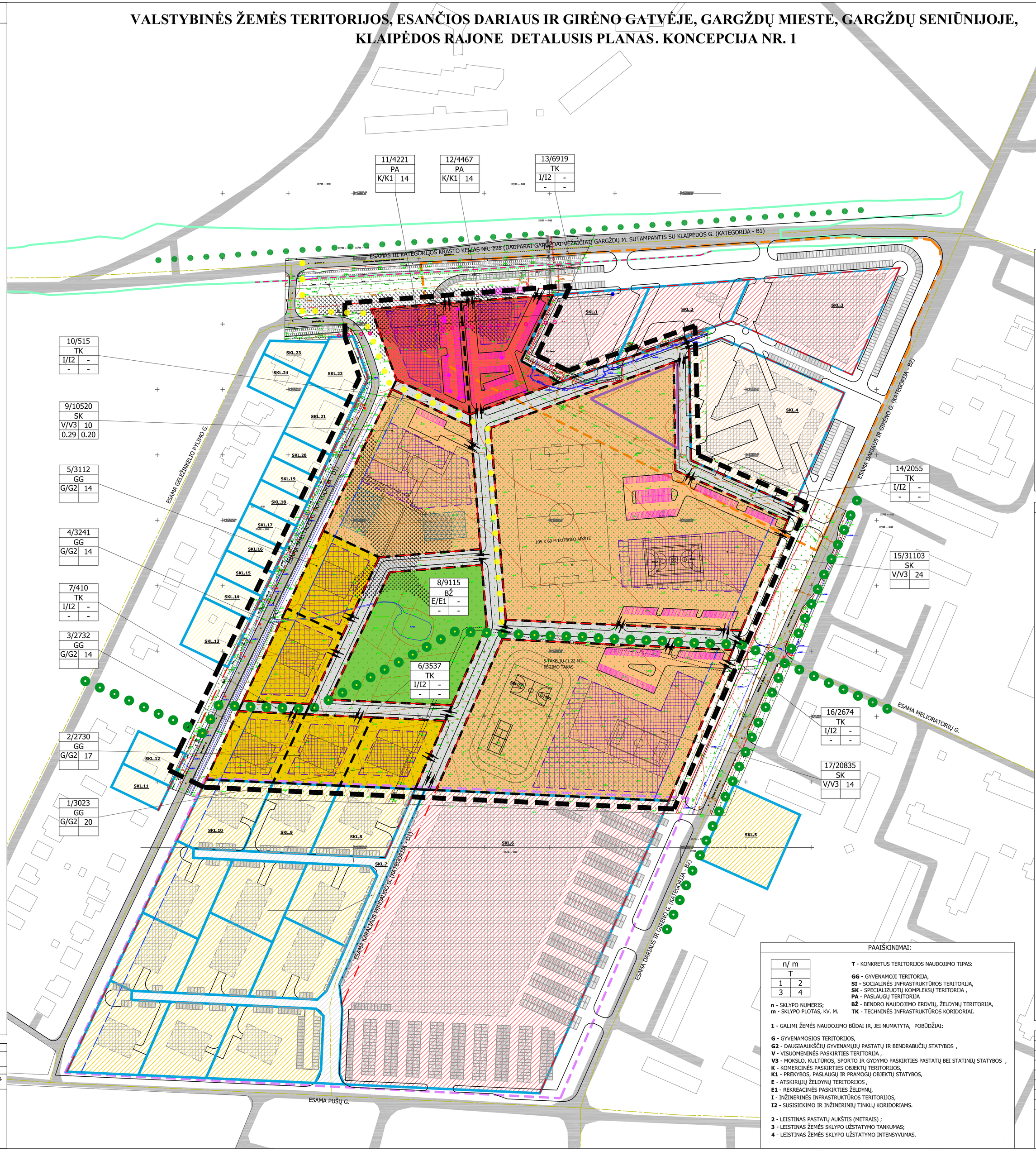

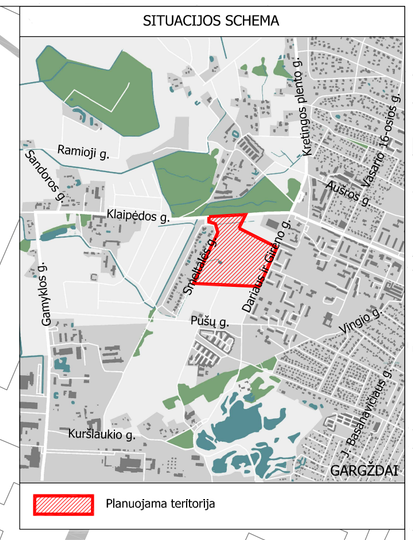

DETALIOJO PLANO ORGANIZATORIUS:
Klaipėdos r. sav. administracijos direktorius, Klaipėdos g. 2, LT-96130 Gargždai, tel.: 8-46-472025, faks.: 8-46-472005, el. p.: savivaldybe@klaipedos-r.lt .

DETALIOJO PLANO RENGĖJAS:
UAB „Dujų sfera", Draugystės g. 19, LT-51230 Kaunas, tel.: 8-37-759028, faks.: 8-37-452532, el. p.: dujusfera@dujusfera.lt.

DETALIOJO PLANO RENGIMO PAGRINDAS:
Klaipėdos r. sav. administracijos direktoriaus 2013-10-10 įsak. Nr. AV-1764 "Dėl valstybinės žemės teritorijos, esančios Dariaus ir Girėno gatvėje, Gargždų mieste, Gargždų seniūnijoje, Klaipėdos rajone detaliojo plano rengimo" ir 2013-11-11 planavimo sąlygų sąvadas Nr. Nr. SV-346.

PLANAVIMO TIKSLAI IR UŽDAVINIAI:
Detalizuoti bendrojo ir specialiojo teritorijų planavimo dokumentuose nustatytus teritorijų tvarkymo ir naudojimo reglamentus; suformuoti valstybinį žemės sklypą, suformuotam žemės sklypui nustatyti paskirtį (kitos paskirties žemė), padalinti į sklypus, sudarant sąlygas investicijoms ir ūkinei veiklai plėtoti; nustatyti teritorijos tvarkymo ir naudojimo režimus statinių statybos projektams rengti ir žemės sklypams naudoti; suformuoti žemės juostas ir/ ar sklypus komunikacinių koridorių ir susisiekimo komunikacijų įrengimui, žaliųjų jungčių ir viešųjų erdvių įrengimui, inžinerinės bei miesto infrastruktūros plėtrai.

PLANUOJAMOS TERITORIJOS DUOMENYS:
Planuojama teritorija yra valstybinės žemės teritorija, išsidėsčiusi tarp Dariaus ir Girėno, Klaipėdos ir Smeltalės gatvių, Gargždų sen., Gargždų m., Klaipėdos r. sav. ; planuojamos teritorijos plotas ~12 ha; planuojama teritorija patenka į Gargždų m. vandenvietės sanitarinės apsaugos zonos cheminės taršos apribojimo juostą (III juostą); planuojamoje teritorijoje saugomų teritorijų nėra; planuojama teritorija nesiriboja su Europos Sąjungos saugomų teritorijų tinklu „Natura 2000"; į planuojamą teritoriją nekilnojamosios kultūros vertybės, jų apsaugos zonos nepatenka; planuojamoje teritorijoje registruotų statinių bei saugotinų želdinių nėra.

SUTARTINIAI ŽENKLAI

- PLANUOJAMOS TERITORIJOS RIBA
- PLANUOJAMŲ SKLYPŲ RIBOS
- TERITORIJOS, KURIAI PARENGTAS GARGŽDŲ M. VAKARINĖJE DALYJE PRIE KLAIPĖDOS KELIO DETAUSIS PLANAS (PATV. 1999-12-23 SPREND. NR. 290), RIBA
- TERITORIJOS, KURIAI PARENGTI UAB „PAMARIO NAMAS" ŽE- MĖS SKLYPO (KAD. NR. 5520/ 0011:323) GARGŽDŲ MIESTE, DSP (PATV. 2006-08-24 SPREND. NR. T11-241) IR ŽEMĖS SKLYPO PUŠŲ G. 56, GARGŽDŲ M., KLAIPĖDOS R. SAV., KAD. NR. 5520/0011:237 PLANAS, PRILYGINAMAS DETALIOJO TERITORIJŲ PLANAVIMO DOKUMENTUI (PATV. 2013-03-19 ĮSAK. NR. AV-459), RIBA
- ESAMI ĮREGISTRUOTI SKLYPAI, MATUOTI ATLIKUS TIKSLIUS KADASTRINIUS MATAVIMUS LKS-94 KOORD. SISTEMOJE (VĮ "REGISTRŲ CENTRO" DUOMENYS)
- GARGŽDŲ M. VAKARINĖJE DALYJE PRIE KLAIPĖDOS KELIO DETALIUOJU PLANU (PATV. 1999-12-23 SPREND. NR. 290) SUPROJEKTUOTO, TAČIAU VĮ "REGISTRŲ CENTRE" NĮREGISTRUOTO SKLYPO RIBA
- REGISTRUOTŲ INŽINERINIŲ STATINIŲ RIBOS (VĮ "REGISTRŲ CENTRO" DUOMENYS)
- KOORDINUOTOS GATVIŲ AŠYS (VĮ "REGISTRŲ CENTRO" DUOMENYS)
- GATVIŲ RAUDONOSIOS LINIJOS
- GATVIŲ VAŽIUOJAMOSIOS DALIES SU BORDIŪRU RIBA
- ESAMO III KATEGORIJOS KRAŠTO KELIO NR. 228 (DAUPARAI- GARGŽDAI-VĖŽAIČIAI) APSAUGOS ZONOS (50M) RIBA
- ESAMO III KATEGORIJOS KRAŠTO KELIO NR. 228 (DAUPARAI- GARGŽDAI-VĖŽAIČIAI) JUOSTOS (22M) RIBA
- ESAMI DVIRAČIŲ TAKAI
- GARGŽDŲ M. BENDRUOJU PLANU (PATV. 2014-01-30 SPREND. NR. T11-36) SUPLANUOTI DVIRAČIŲ TAKAI
- NUMATOMA DVIRAČIŲ TAKO TRASA (ATITINKA GARGŽDŲ M. BENDRUOJU SUPLANUOTŲ DVIRAČIŲ TAKŲ TINKLĄ)
- GARGŽDŲ M. BENDRUOJU PLANU (PATV. 2014-01-30 SPREND. NR. T11-36) SUPLANUOTI DVIRAČIŲ TAKAI
- PLANUOJAMA STATYBOS RIBA
- PLANUOJAMA STATYBOS LINIJA
- GRETIMOSE TERITORIJOSE PARENGTAIS DETALIAISIAIS PLANAIS NUSTATYTOS STATYBOS RIBOS

Gretimos teitorijos	Planuojamos teitorijos
	DAUGIABUČIŲ GYVENAMŲJŲ PASTATŲ IR BENDRABUČIŲ STATYBOS
	VIENBUČIŲ IR DVIBUČIŲ GYVENAMŲJŲ NAMŲ STATYBOS
KOMERCINĖS PASKIRTIES OBJEKTŲ STATYBOS	KOMERCINĖS PASKIRTIES OBJEKTŲ STATYBOS
VISUOMENINĖS PASKIRTIES TERITORIJA	VISUOMENINĖS PASKIRTIES TERITORIJA
INŽINERINĖS INFRASTRUKTŪROS TERITORIJA	INŽINERINĖS INFRASTRUKTŪROS TERITORIJA
ATSKIRŲJŲ ŽELDYNŲ TERITORIJOS	ATSKIRŲJŲ ŽELDYNŲ TERITORIJOS
SIŪLOMOS STATINIŲ VIETOS (SĄLYGINĖS)	SIŪLOMOS STATINIŲ VIETOS (SĄLYGINĖS)
PLANUOJAMA UŽSTATYMO ZONA	PLANUOJAMA UŽSTATYMO ZONA
GRETIMOSE TERITORIJOSE PARENGTAIS DETALIAISIAIS PLANAIS NUSTATYTOS UŽSTATYMO ZONOS	
NUMATOMOS LENGVŲJŲ AUTOMOBILIŲ PARKAVIMO VIETOS	NUMATOMOS LENGVŲJŲ AUTOMOBILIŲ PARKAVIMO VIETOS
GRETIMOSE TERITORIJOSE PARENGTAIS DETALIAISIAIS PLANAIS NUMATOMOS LENGVŲJŲ AUTOMOBILIŲ PARKAVIMO VIETOS	
NUMATOMOS VAIKŲ ŽAIDIMŲ AIKŠTELĖS	NUMATOMOS VAIKŲ ŽAIDIMŲ AIKŠTELĖS
PLANUOJAMI ŽELDINIAI	PLANUOJAMI ŽELDINIAI
ĮVAŽIAVIMAS-ĮŠVAŽIAVIMAS, EISMO KRYPTIS	

- UNIVERSALI SPORTO SALĖ SU 500 VIETOM ŽIŪROVAMS
- 25 M ILGIO 4 TAKELIŲ PLAUKIMO BASEINAS
- LAUKO KREPŠINIO AIKŠTELĖ
- LAUKO TENISO AIKŠTELĖ
- UŽDARA (VIDAUS) FUTBOLO AIKŠTELĖ

PAAIŠKINIMAI:

n/ m	
T	
1	2
3	4

n - SKLYPO NUMERIS;
m - SKLYPO PLOTAS, KV. M.

T - KONKRETUS TERITORIJOS NAUDOJIMO TIPAS:

GG - GYVENAMOJI TERITORIJA,
SI - SOCIALINĖS INFRASTRUKTŪROS TERITORIJA,
SK - SPECIALIZUOTŲ KOMPLEKSŲ TERITORIJA ,
PA - PASLAUGŲ TERITORIJA
BŽ - BENDRO NAUDOJIMO ERDVIŲ, ŽELDYNŲ TERITORIJA,
TK - TECHNINĖS INFRASTRUKTŪROS KORIDORIAI.

1 - GALIMI ŽEMĖS NAUDOJIMO BŪDAI IR, JEI NUMATYTA, POBŪDŽIAI:

G - GYVENAMOSIOS TERITORIJOS,
G2 - DAUGIAAUKŠČIŲ GYVENAMŲJŲ PASTATŲ IR BENDRABUČIŲ STATYBOS ,
V - VISUOMENINĖS PASKIRTIES TERITORIJA ,
V3 - MOKSLO, KULTŪROS, SPORTO IR GYDYMO PASKIRTIES PASTATŲ BEI STATINIŲ STATYBOS ,
K - KOMERCINĖS PASKIRTIES OBJEKTŲ TERITORIJOS,
K1 - PREKYBOS, PASLAUGŲ IR PRAMONĮ OBJEKTŲ STATYBOS,
E - ATSKIRŲJŲ ŽELDYNŲ TERITORIJOS ,
E1 - REKREACINĖS PASKIRTIES ŽELDYNŲ,
I - INŽINERINĖS INFRASTRUKTŪROS TERITORIJOS,
I2 - SUSISIEKIMO IR INŽINERINIŲ TINKLŲ KORIDORIAMS.

2 - LEISTINAS PASTATŲ AUKŠTIS (METRAIS) ;
3 - LEISTINAS ŽEMĖS SKLYPO UŽSTATYMO TANKUMAS;
4 - LEISTINAS ŽEMĖS SKLYPO UŽSTATYMO INTENSYVUMAS.

GEOSMART
INOVATYVŪS GEODEZINIAI SPRENDIMAI
Šiltės pl. 56-217, LT-94181, Klaipėda
Tel./faks.+370(46)470426, mob.+37067034769
Web. www.geosmart.lt e-paštas: info@geosmart.lt

Kval.paž.Nr.	pareigos	V.Pavard?	data	parašas
1GKV-5	?m.direktorius	A.Bogdanovas	2013 11 22	

Gis skyriaus leidimo Nr. AAI-086			
Koordinačl? sistema – LKS-94		Mastelis	M1:500
Aukščl? sistema – Baltijos		Lap? sk.	Lapo Nr.
Atlikimo standartas – OKTR 2.11.02: 2000			

Pavadinimas	Topografin? nuotrauka
Adresas	Teritorija aprėbta Smeltalės g., Klaipėdos g. Dariaus ir Gr?no g., Gargždai

Organizatorius: Klaipėdos rajono savivaldybės administracijos direktorius

	Vardas Pavardė	Atestato Nr.	Parašas	Data	Dokumento Nr. 2012/18-07/MDP/03/02	
PV	Marius Vainius	27859		2013-12-03		
Arch.	Greta Legaitė			2013-12-03	Mastelis	1:1500
					Lapas	1
					Lapų	1
					Laida	0

3.2. KONCEPCIJA NR.1

OBJEKTAS: Valstybinės žemės teritorijos, esančios Dariaus ir Girėno gatvėje, Gargždų mieste, Gargždų seniūnijoje, Klaipėdos rajone detalusis planas

UAB "Dujų sfera", Draugystės g. 19, LT-51230, Kaunas